



**ОБЩЕСТВО С ОГРАНИЧЕННОЙ
ОТВЕТСТВЕННОСТЬЮ
«ГеоНика»**

СРО-П-170-16032012 от 13 декабря 2013 г.

Проект межевания территории

**Комплексное освоение площадки нового жилищного строительства
жилого массива «Удачный»**

**Местоположение проектируемой территории: Самарская область,
Ставропольский район, земли общей долевой собственности в границах
бывшего колхоза им. К Маркса**

7908/2016-ПМТ

Тольятти 2016г.



**ОБЩЕСТВО С ОГРАНИЧЕННОЙ
ОТВЕТСТВЕННОСТЬЮ
«ГеоНика»**

СРО-П-170-16032012 от 13 декабря 2013 г.

Проект межевания территории

**Комплексное освоение площадки нового жилищного строительства
жилого массива «Удачный»**

**Местоположение проектируемой территории: Самарская область,
Ставропольский район, земли общей долевой собственности в границах
бывшего колхоза им. К Маркса**

7908/2016-ПМТ

Директор

Г.Н. Хабибрахимов

Главный инженер проекта

С.П. Краснова

Тольятти 2016г.

СОДЕРЖАНИЕ

№№ п/п	Наименование документов	Стр.
1	2	3
	Содержание	1
1.	Пояснительная записка	2
1.1.	Общие сведения	2
1.2.	Сведения о планируемой территории	3
1.3.	Краткая климатическая характеристика	4
2.	Планировочные ограничения, предложения	5
3.	Планировочное решение	7
4.	Технико-экономические показатели проекта межевания территории.	10
5.	Каталог координат образуемых земельных участков.	11
6.	Графическая часть	87
	Чертеж межевания территории, М1:1000	88

Взам. инв. №	
Подп. и дата	
Инв. № подл.	

Изм.	Кол.уч	Лист	№ док.	Подп.	Дата

7809/2016-ПМТ

Лист
1

1. Пояснительная записка

1.1. Общие сведения

Подготовка проекта межевания территории осуществляется в целях установления границ застроенных и незастроенных земельных участков, планируемых для предоставления физическим и юридическим лицам для строительства, а также границ земельных участков, предназначенных для размещения объектов капитального строительства местного значения.

Проект межевания территории разработан на основании:

1. Постановления Администрации сельского поселения Узюково муниципального района Ставропольский Самарской области №49 от 9 ноября 2016 года «О подготовке проекта планировки территории и проекта межевания территории, находящейся в границах земельных участков с кадастровыми номерами 63:32:0000000:8514, 63:32:0000000:8511, расположенных по адресу: Самарская область, Ставропольский район, земли общей долевой собственности в границах бывшего колхоза им. К. Маркса».

2. Технического задания на разработку проекта планировки территории и проекта межевания территории от заказчика Дунаевой О.В.

3. Проекта планировки территории, разработанного ООО «ГеоНика» в 2016г.

Разработка документации выполнена в соответствии с вышеуказанными документами, а также с (со):

- Генеральным планом сельского поселения Узюково, утвержденный решением Собрании представителей сельского поселения Узюково муниципального района Ставропольский Самарской области от 16.12.13 № 29.
- Правилами землепользования и застройки сельского поселения Узюково муниципального района Ставропольский Самарской области,

Изн. № подл.	Подп. и дата	Взам. инв. №

						7809/2016-ПМТ	Лист
Изм.	Кол.уч	Лист	№ док.	Подп.	Дата		2

утверждёнными Решением Собрания представителей сельского поселения Узюково муниципального района Ставропольский Самарской области от 30.12.2013 г. № 31.

- Постановление Госстроя РФ от 29.10.2002 N 150 "Об утверждении Инструкции о порядке разработки, согласования, экспертизы и утверждения градостроительной документации" (Зарегистрировано в Минюсте РФ 12.02.2003 N 4207)
- Актуальными сведениями государственного кадастра недвижимости.
- Свидетельством о государственной регистрации права №63-63/009-63/009/703/2016-7619/2 от 19.05.2016г. на земельный участок с кадастровым номером 63:32:0000000:8511.
- Свидетельством о государственной регистрации права и №63-63/009-63/009/703/2016-7621/2 от 19.05.2016г. на земельный участок с кадастровым номером 63:32:0000000:8514.
- Кадастровым паспортом земельного участка №99/2016/8162800 от 03.10.2016г., с кадастровым номером 63:32:0000000:8511.
- Кадастровым паспортом земельного участка №99/2016/8162839 от 03.10.2016г., с кадастровым номером 63:32:0000000:8514.

1.2.Сведения о планируемой территории.

Проектируемая территория жилого массива «Удачный» находится в границах земельных участков с кадастровыми номерами: 63:32:0000000:8511 и 63:32:0000000:8514, расположенных по адресу: в границах с. Узюково, сельского поселения Узюково, муниципального района Ставропольский, Самарской области, земли общей долевой собственности в границах бывшего колхоза им. Карла Маркса.

Изн. № подл.	Подп. и дата	Взам. инв. №

						7809/2016-ПМТ	Лист
Изм.	Кол.уч	Лист	№ док.	Подп.	Дата		3

водоснабжения и водопроводов питьевого назначения. Санитарные правила и нормы", утв. Главным государственным санитарным врачом РФ 26.02.2002) (Зарегистрировано в Минюсте РФ 24.04.2002 N 3399).

В целях регулирования застройки, для определения места допустимого размещения зданий, строений, сооружений, в проекте межевания территории определены линии отступа от красных линий для определения места допустимого размещения зданий, строений, сооружений, за пределами которых запрещено строительство зданий, строений, сооружений.

Линии отступа от красных линий определены с учетом разработанного проекта планировки территории и в соответствии с "СНиП 2.07.01-89*. Градостроительство. Планировка и застройка городских и сельских поселений" (утв. Постановлением Госстроя СССР от 16.05.1989 N 78) (ред. от 25.08.1993).

- от красных линий вдоль магистральной улицы – 5 м;
- от красных линий вдоль проездов и второстепенных улиц – 3м.

3. Планировочное решение.

Данный проект подготовлен в целях обеспечения устойчивого развития территорий, установления границ земельных участков, предназначенных для комплексного освоения площадки нового жилищного строительства, застройки территории индивидуальными жилыми домами.

Территория планируется как малоэтажная застройка с объектами соцкультбыта – жилой комплекс, который состоит из домовладений, расположенных на территории с единой инфраструктурой и службой эксплуатации и выполненный в единой архитектурной концепции. А так же малоэтажная застройка планируется быть, помимо комплекса частных домов, полноценной средой для постоянного проживания. В ее структуру включатся необходимые элементы социальной и общественной инфраструктуры: магазины, аптеки, детские сады, школа и т.д.

Инов. № подл.	Подп. и дата	Взам. инв. №
---------------	--------------	--------------

						7809/2016-ПМТ	Лист
							7
Изм.	Кол.уч	Лист	№ док.	Подп.	Дата		

Проектом определены площадь и границы образуемых земельных участков. На проектируемой территории образуются 1165 земельных участка.

В соответствии с Генеральным планом сельского поселения Узюково, утвержденный решением Собрания представителей сельского поселения Узюково муниципального района Ставропольский Самарской области от 16.12.13 № 29 и Правилами землепользования и застройки сельского поселения Узюково муниципального района Ставропольский Самарской области, утверждёнными Решением Собрания представителей сельского поселения Узюково муниципального района Ставропольский Самарской области от 30.12.2013 г. № 31, проектируемая территория располагается в жилой зоне, а именно, «зона комплексной застройки» - Ж8.

Зона Ж8 предназначена для обеспечения правовых условий формирования перспективных жилых районов на основании подготовленных и утвержденных в порядке, предусмотренном действующим законодательством о градостроительной деятельности и настоящими Правилами, документации по планировке территории, с размещением объектов общественно-делового назначения, инженерной и транспортной инфраструктуры.

Перечень видов разрешенного использования земельных участков и объектов капитального строительства для территориальной зоны Ж8 «Зона комплексной застройки» не применяется до вступления в силу постановления Администрации поселения об утверждении проектов планировки и межевания территории, находящейся в границах территориальной зоны Ж8 «Зона комплексной застройки».

В данном проекте межевания определены виды разрешенного использования для образуемых земельных участков, в соответствии функциональной зоны, определенной проектом планировки данной территории, разработанным ООО «ГеоНика» в 2016г.

Изн. № подл.	Подп. и дата	Взам. инв. №

							7809/2016-ПМТ	Лист
Изм.	Кол.уч	Лист	№ док.	Подп.	Дата			8

Перечень видов разрешенного использования образуемых земельных участков.

№ п.п.	№ образуемых земельных участков	Виды образуемых земельных участков	Вспомогательные виды образуемых земельных участков
Образуемые земельные участки в границе исходного земельного участка с КН 63:32:0000000:8511			
1	1 - 895	Индивидуальная жилая застройка	-
2	911, 912	Размещение объектов дошкольного, начального общего и среднего (полного) общего образования	-
3	896, 901, 905, 918, 919	Размещение объектов административного и делового назначения	-
		Размещение объектов культуры и искусства	-
		Размещение объектов коммунально-бытового обслуживания	-
		Размещение объектов розничной торговли	-
4	900, 908, 909, 913	Размещение объектов физической культуры и спорта	-
5	897, 899, 902, 903, 906, 907, 915, 916; 898, 904, 910, 914, 917, 920	Для комплексного освоения в целях жилищного строительства	Размещение инженерно-технических объектов, сооружений и коммуникаций
6	1161, 1162, 1163, 1164	Для комплексного освоения в целях жилищного строительства	-

Образуемые земельные участки в границе исходного земельного участка с КН 63:32:0000000:8514

1	921-1151	Индивидуальная жилая застройка	-
2	1153, 1152	Размещение объектов дошкольного, начального общего и среднего (полного) общего образования	-
3	1159	Размещение объектов административного и делового назначения	-
		Размещение объектов культуры и искусства	-
		Размещение объектов коммунально-бытового обслуживания	-
		Размещение объектов розничной торговли	-
4	1155, 1156	Размещение объектов физической культуры и спорта	-
5	1157, 1158; 1154, 1160	Для комплексного освоения в целях жилищного строительства	Размещение инженерно-технических объектов, сооружений и коммуникаций
6	1165	Для комплексного освоения в целях жилищного строительства	-

Взам. инв. №
 Подп. и дата
 Инв. № подл.

Изм.	Кол.уч	Лист	№ док.	Подп.	Дата

7809/2016-ПМТ

Лист
9

4. Техничко-экономические показатели проекта межевания территории.

№ п/п	Вид разрешенного использования (вспомогательный вид разрешенного использования) для образуемых земельных участков	Количество образуемых земельных участков, шт.	Площадь образуемого земельного участка, кв.м.
1	Индивидуальная жилая застройка	1126	780181
2	1. Размещение объектов административного и делового назначения 2. Размещение объектов культуры и искусства 3. Размещение объектов коммунально-бытового обслуживания 4. Размещение объектов розничной торговли	6	35349
3	Размещение объектов дошкольного, начального общего и среднего (полного) общего образования	4	34181
4	Размещение объектов физической культуры и спорта	6	11864
5	Для комплексного освоения в целях жилищного строительства	20	426425
	в том числе:		
	размещение инженерно-технических объектов, сооружений и коммуникаций	18	32590
	территория общего пользования	5	393835
	ИТОГО	1165	1288000

Изм.	Кол.уч	Лист	№ док.	Подп.	Дата

Взам. инв. №

Подп. и дата

Инв. № подл.

7809/2016-ПМТ

Лист

10

**5. Каталог координат
образуемых земельных участков. Земельные участки расположены в
границах земельных участков с кадастровыми номерами:
63:32:0000000:8511 и 63:32:0000000:8514
Система координат МСК-63**

№ образуемого з/у	Номер поворотной точки границы	Координаты поворотных точек образуемого з/у	
		X	Y
1	1	939207.35	344738.77
	2	939203.09	344762.31
	3	939179.93	344758.94
	4	939183.36	344735.29
	1	939207.35	344738.77
2	2	939203.09	344762.31
	5	939198.84	344785.84
	6	939176.07	344782.54
	7	939179.50	344758.88
	3	939179.93	344758.94
3	2	939203.09	344762.31
	4	939183.36	344735.29
	3	939179.93	344758.94
	7	939179.50	344758.88
	8	939160.13	344756.07
4	9	939163.56	344732.42
	4	939183.36	344735.29
	7	939179.50	344758.88
	6	939176.07	344782.54
	10	939156.32	344779.67
5	11	939159.70	344756.01
	8	939160.13	344756.07
	7	939179.50	344758.88
	9	939163.56	344732.42
	8	939160.13	344756.07
6	11	939159.70	344756.01
	10	939156.32	344779.67
	14	939136.41	344776.78
	15	939139.85	344753.13
	12	939140.34	344753.20
7	11	939159.70	344756.01
	13	939143.77	344729.55
	12	939140.34	344753.20
	15	939139.85	344753.13
	16	939120.55	344750.33
	17	939123.98	344726.68
	13	939143.77	344729.55

8	15	939139.85	344753.13
	14	939136.41	344776.78
	18	939116.62	344773.91
	19	939120.05	344750.26
	16	939120.55	344750.33
9	15	939139.85	344753.13
	17	939123.98	344726.68
	16	939120.55	344750.33
	19	939120.05	344750.26
	20	939100.75	344747.46
10	21	939104.19	344723.80
	17	939123.98	344726.68
	18	939116.62	344773.91
	22	939096.83	344771.04
	23	939100.26	344747.39
11	20	939100.75	344747.46
	19	939120.05	344750.26
	21	939104.19	344723.80
	20	939100.75	344747.46
	23	939100.26	344747.39
12	24	939080.96	344744.59
	25	939084.39	344720.93
	21	939104.19	344723.80
	23	939100.26	344747.39
	22	939096.83	344771.04
13	26	939077.03	344768.17
	27	939080.47	344744.51
	24	939080.96	344744.59
	23	939100.26	344747.39
	25	939084.39	344720.93
14	24	939080.96	344744.59
	27	939080.47	344744.51
	28	939061.17	344741.71
	29	939064.60	344718.06
	25	939084.39	344720.93
15	27	939080.47	344744.51
	26	939077.03	344768.17
	30	939057.24	344765.29
	31	939060.67	344741.64
	28	939061.17	344741.71
	27	939080.47	344744.51
	29	939064.60	344718.06
	28	939061.17	344741.71
	31	939060.67	344741.64
	32	939040.88	344738.77
	33	939044.31	344715.12
	29	939064.60	344718.06

Взам. инв. №	
Подп. и дата	
Инв. № подл.	

Изм.	Кол.уч	Лист	№ док.	Подп.	Дата

7809/2016-ПМТ

Инв. № подл.	Подп. и дата		Взам. инв. №	

16	31	939060.67	344741.64
	30	939057.24	344765.29
	34	939037.45	344762.42
	32	939040.88	344738.77
	31	939060.67	344741.64
17	35	938901.20	344695.36
	36	938897.67	344719.70
	37	938877.87	344716.83
	38	938881.41	344692.49
	35	938901.20	344695.36
18	36	938897.67	344719.70
	39	938894.12	344744.14
	40	938873.33	344741.13
	41	938876.88	344716.69
	37	938877.87	344716.83
19	36	938897.67	344719.70
	38	938881.41	344692.49
	37	938877.87	344716.83
	41	938876.88	344716.69
	42	938858.08	344713.96
20	43	938861.61	344689.61
	38	938881.41	344692.49
	41	938876.88	344716.69
	40	938873.33	344741.13
	44	938853.54	344738.26
21	45	938857.09	344713.82
	42	938858.08	344713.96
	46	938838.29	344711.09
	47	938841.82	344686.74
	43	938861.61	344689.61
22	45	938857.09	344713.82
	44	938853.54	344738.26
	48	938833.75	344735.38
	49	938837.30	344710.94
	46	938838.29	344711.09
23	45	938857.09	344713.82
	47	938841.82	344686.74
	46	938838.29	344711.09
	49	938837.30	344710.94
	50	938818.49	344708.22
24	51	938822.03	344683.87
	47	938841.82	344686.74
	49	938837.30	344710.94
	48	938833.75	344735.38
	52	938813.96	344732.51
	53	938817.50	344708.07
	50	938818.49	344708.22
	49	938837.30	344710.94

25	51	938822.03	344683.87
	50	938818.49	344708.22
	53	938817.50	344708.07
	54	938798.70	344705.34
	55	938802.23	344681.00
	51	938822.03	344683.87
26	53	938817.50	344708.07
	52	938813.96	344732.51
	56	938794.17	344729.64
	57	938797.71	344705.20
	54	938798.70	344705.34
	53	938817.50	344708.07
27	55	938802.23	344681.00
	54	938798.70	344705.34
	57	938797.71	344705.20
	58	938778.91	344702.47
	59	938782.44	344678.13
	55	938802.23	344681.00
28	57	938797.71	344705.20
	56	938794.17	344729.64
	60	938774.37	344726.77
	61	938777.92	344702.33
	58	938778.91	344702.47
	57	938797.71	344705.20
29	59	938782.44	344678.13
	58	938778.91	344702.47
	61	938777.92	344702.33
	62	938759.12	344699.60
	63	938762.65	344675.26
	59	938782.44	344678.13
30	61	938777.92	344702.33
	60	938774.37	344726.77
	64	938754.58	344723.90
	65	938758.13	344699.46
	62	938759.12	344699.60
	61	938777.92	344702.33
31	63	938762.65	344675.26
	62	938759.12	344699.60
	65	938758.13	344699.46
	66	938739.32	344696.73
	67	938742.86	344672.39
	63	938762.65	344675.26
32	65	938758.13	344699.46
	64	938754.58	344723.90
	68	938734.79	344721.03
	69	938738.33	344696.59
	66	938739.32	344696.73
	65	938758.13	344699.46
33	67	938742.86	344672.39
	66	938739.32	344696.73
	69	938738.33	344696.59
	70	938715.63	344693.29
	71	938718.32	344668.83
	67	938742.86	344672.39

Изм.	Кол.уч	Лист	№ док.	Подп.	Дата

7809/2016-ПМТ

34	69	938738.33	344696.59
	68	938734.79	344721.03
	72	938712.93	344717.85
	70	938715.63	344693.29
	69	938738.33	344696.59
35	73	939199.83	344795.08
	74	939195.95	344821.80
	75	939170.83	344818.15
	76	939174.71	344791.44
	73	939199.83	344795.08
36	74	939195.95	344821.80
	77	939192.51	344845.55
	78	939167.39	344841.91
	75	939170.83	344818.15
	74	939195.95	344821.80
37	76	939174.71	344791.44
	75	939170.83	344818.15
	79	939151.04	344815.28
	80	939154.92	344788.56
	76	939174.71	344791.44
38	75	939170.83	344818.15
	78	939167.39	344841.91
	81	939160.27	344840.88
	82	939147.59	344839.04
	79	939151.04	344815.28
39	75	939170.83	344818.15
	80	939154.92	344788.56
	79	939151.04	344815.28
	83	939131.25	344812.41
	84	939135.13	344785.69
40	80	939154.92	344788.56
	79	939151.04	344815.28
	82	939147.59	344839.04
	85	939127.80	344836.17
	83	939131.25	344812.41
41	79	939151.04	344815.28
	82	939147.59	344839.04
	83	939131.25	344812.41
	84	939135.13	344785.69
	87	939115.33	344782.82
42	84	939135.13	344785.69
	83	939131.25	344812.41
	85	939127.80	344836.17
	88	939108.01	344833.29
	86	939111.46	344809.54
43	83	939131.25	344812.41
	87	939115.33	344782.82
	86	939111.46	344809.54
	89	939091.66	344806.67
	90	939095.54	344779.95
87	939115.33	344782.82	

44	86	939111.46	344809.54
	88	939108.01	344833.29
	91	939088.22	344830.42
	89	939091.66	344806.67
	86	939111.46	344809.54
45	90	939095.54	344779.95
	89	939091.66	344806.67
	92	939071.87	344803.79
	93	939075.75	344777.08
	90	939095.54	344779.95
46	89	939091.66	344806.67
	91	939088.22	344830.42
	94	939068.42	344827.55
	92	939071.87	344803.79
	89	939091.66	344806.67
47	93	939075.75	344777.08
	92	939071.87	344803.79
	95	939052.08	344800.92
	96	939055.95	344774.20
	93	939075.75	344777.08
48	92	939071.87	344803.79
	94	939068.42	344827.55
	97	939048.63	344824.68
	95	939052.08	344800.92
	92	939071.87	344803.79
49	96	939055.95	344774.20
	95	939052.08	344800.92
	98	939032.28	344798.05
	99	939036.16	344771.33
	96	939055.95	344774.20
50	95	939052.08	344800.92
	97	939048.63	344824.68
	100	939028.83	344821.81
	98	939032.28	344798.05
	95	939052.08	344800.92
51	101	938811.56	344741.16
	102	938808.12	344764.91
	103	938788.32	344762.04
	104	938791.77	344738.29
	101	938811.56	344741.16
52	102	938808.12	344764.91
	105	938803.98	344793.42
	106	938776.79	344789.47
	107	938780.93	344760.97
	103	938788.32	344762.04
53	102	938808.12	344764.91
	104	938791.77	344738.29
	103	938788.32	344762.04
	107	938780.93	344760.97
	108	938768.53	344759.17
109	938771.98	344735.42	
104	938791.77	344738.29	

Инд. № подл.	Подп. и дата	Взам. инв. №

Изм.	Кол.уч	Лист	№ док.	Подп.	Дата

7809/2016-ПМТ

54	107	938780.93	344760.97
	106	938776.79	344789.47
	110	938749.68	344785.54
	111	938753.81	344757.03
	108	938768.53	344759.17
	107	938780.93	344760.97
55	109	938771.98	344735.42
	108	938768.53	344759.17
	111	938753.81	344757.03
	112	938748.74	344756.30
	113	938752.18	344732.55
	109	938771.98	344735.42
56	113	938752.18	344732.55
	112	938748.74	344756.30
	114	938728.94	344753.43
	115	938732.39	344729.67
	113	938752.18	344732.55
57	111	938753.81	344757.03
	110	938749.68	344785.54
	116	938722.56	344781.60
	117	938726.70	344753.10
	114	938728.94	344753.43
	112	938748.74	344756.30
	111	938753.81	344757.03
58	115	938732.39	344729.67
	114	938728.94	344753.43
	117	938726.70	344753.10
	118	938709.32	344750.58
	119	938711.95	344726.71
59	115	938732.39	344729.67
	117	938726.70	344753.10
	116	938722.56	344781.60
	120	938706.17	344779.23
	118	938709.32	344750.58
60	117	938726.70	344753.10
	77	939192.51	344845.55
	121	939190.86	344856.91
	122	939188.66	344869.35
	123	939156.81	344864.73
	81	939160.27	344840.88
	78	939167.39	344841.91
	77	939192.51	344845.55
61	122	939188.66	344869.35
	124	939184.56	344892.50
	125	939153.43	344887.98
	123	939156.81	344864.73
62	122	939188.66	344869.35
	124	939184.56	344892.50
	126	939181.08	344912.21
	127	939150.56	344907.78
	125	939153.43	344887.98
124	939184.56	344892.50	

63	126	939181.08	344912.21
	128	939177.86	344930.41
	129	939147.91	344926.07
	127	939150.56	344907.78
	126	939181.08	344912.21
64	128	939177.86	344930.41
	130	939174.11	344951.60
	131	939144.82	344947.35
	129	939147.91	344926.07
65	128	939177.86	344930.41
	130	939174.11	344951.60
	132	939171.19	344968.14
	133	939142.41	344963.97
66	131	939144.82	344947.35
	130	939174.11	344951.60
	132	939171.19	344968.14
	134	939165.73	344998.98
67	135	939137.91	344994.94
	133	939142.41	344963.97
	132	939171.19	344968.14
	134	939165.73	344998.98
68	136	939160.76	345027.06
	137	939133.82	345023.15
	135	939137.91	344994.94
	134	939165.73	344998.98
69	136	939160.76	345027.06
	138	939157.63	345044.79
	139	939131.24	345040.97
	137	939133.82	345023.15
70	136	939160.76	345027.06
	140	939143.34	344853.07
	141	939140.42	344873.21
	142	939117.06	344869.82
71	143	939119.98	344849.69
	140	939143.34	344853.07
	141	939140.42	344873.21
	144	939137.50	344893.34
72	145	939114.14	344889.96
	142	939117.06	344869.82
	141	939140.42	344873.21
	143	939119.98	344849.69
73	143	939119.98	344849.69
	142	939117.06	344869.82
	146	939093.70	344866.43
	147	939093.74	344866.21
74	148	939096.62	344846.30
	143	939119.98	344849.69
	142	939117.06	344869.82
	145	939114.14	344889.96
75	149	939090.78	344886.57
	146	939093.70	344866.43
	142	939117.06	344869.82
	142	939117.06	344869.82

Инд. № подл.	
Подп. и дата	
Взам. инв. №	

Изм.	Кол.уч	Лист	№ док.	Подп.	Дата

7809/2016-ПМТ

73	148	939096.62	344846.30
	147	939093.74	344866.21
	150	939069.88	344862.75
	151	939072.77	344842.83
	148	939096.62	344846.30
74	147	939093.74	344866.21
	146	939093.70	344866.43
	149	939090.78	344886.57
	152	939066.93	344883.10
	153	939069.85	344862.97
	150	939069.88	344862.75
75	147	939093.74	344866.21
	151	939072.77	344842.83
	150	939069.88	344862.75
	153	939069.85	344862.97
	154	939046.49	344859.58
	155	939049.41	344839.45
76	151	939072.77	344842.83
	153	939069.85	344862.97
	152	939066.93	344883.10
	156	939043.57	344879.72
	154	939046.49	344859.58
77	153	939069.85	344862.97
	155	939049.41	344839.45
	154	939046.49	344859.58
	157	939023.13	344856.19
	158	939026.05	344836.06
78	155	939049.41	344839.45
	154	939046.49	344859.58
	156	939043.57	344879.72
	159	939020.23	344876.33
	157	939023.13	344856.19
79	154	939046.49	344859.58
	158	939026.05	344836.06
	157	939023.13	344856.19
	159	939020.23	344876.33
	160	939000.04	344873.40
80	161	939005.88	344833.13
	158	939026.05	344836.06
	162	939135.35	344908.19
	163	939130.39	344942.33
	164	939107.67	344939.03
81	165	939112.58	344904.89
	162	939135.35	344908.19
	163	939130.39	344942.33
	166	939125.44	344976.47
	167	939102.68	344973.17
	164	939107.67	344939.03
	163	939130.39	344942.33

82	168	939089.87	344901.59
	165	939112.58	344904.89
	164	939107.67	344939.03
	169	939084.90	344935.72
83	168	939089.87	344901.59
	164	939107.67	344939.03
	167	939102.68	344973.17
	170	939079.91	344969.87
84	169	939084.90	344935.72
	164	939107.67	344939.03
	168	939089.87	344901.59
	169	939084.90	344935.72
85	171	939062.13	344932.42
	172	939067.08	344898.28
	168	939089.87	344901.59
	171	939062.13	344932.42
86	172	939067.08	344898.28
	171	939062.13	344932.42
	174	939039.35	344929.12
	175	939044.32	344894.98
87	172	939067.08	344898.28
	171	939062.13	344932.42
	173	939057.15	344966.57
	176	939034.39	344963.27
88	174	939039.35	344929.12
	175	939044.32	344894.98
	177	939016.59	344925.81
	178	939018.24	344914.44
89	179	939021.54	344891.67
	175	939044.32	344894.98
	174	939039.35	344929.12
	176	939034.39	344963.27
90	180	939011.63	344959.96
	181	939014.94	344937.20
	177	939016.59	344925.81
	174	939039.35	344929.12
91	179	939021.54	344891.67
	178	939018.24	344914.44
	182	938994.58	344911.00
	183	938997.88	344888.24
	179	939021.54	344891.67
	178	939018.24	344914.44
	177	939016.59	344925.81
	181	939014.94	344937.20
	184	938991.27	344933.76
	182	938994.58	344911.00
	178	939018.24	344914.44

Инд. № подл.	Подп. и дата	Взам. инв. №

Изм.	Кол.уч	Лист	№ док.	Подп.	Дата

7809/2016-ПМТ

92	181	939014.94	344937.20
	180	939011.63	344959.96
	185	938987.97	344956.53
	184	938991.27	344933.76
	181	939014.94	344937.20
93	186	938992.60	344820.79
	187	938989.23	344844.05
	188	938954.59	344839.02
	189	938957.97	344815.76
	186	938992.60	344820.79
94	187	938989.23	344844.05
	190	938986.33	344864.03
	191	938969.01	344861.52
	192	938951.69	344859.01
	188	938954.59	344839.02
	187	938989.23	344844.05
95	190	938986.33	344864.03
	193	938982.13	344892.94
	194	938964.82	344890.43
	191	938969.01	344861.52
	190	938986.33	344864.03
96	191	938969.01	344861.52
	194	938964.82	344890.43
	195	938947.50	344887.92
	192	938951.69	344859.01
	191	938969.01	344861.52
97	193	938982.13	344892.94
	196	938978.11	344920.65
	197	938960.80	344918.14
	194	938964.82	344890.43
	193	938982.13	344892.94
98	194	938964.82	344890.43
	197	938960.80	344918.14
	198	938943.48	344915.63
	195	938947.50	344887.92
	194	938964.82	344890.43
99	196	938978.11	344920.65
	199	938974.09	344948.36
	200	938956.77	344945.85
	197	938960.80	344918.14
	196	938978.11	344920.65
100	197	938960.80	344918.14
	200	938956.77	344945.85
	201	938939.46	344943.34
	198	938943.48	344915.63
	197	938960.80	344918.14
101	199	938974.09	344948.36
	202	938971.07	344969.22
	203	938964.94	344968.34
	204	938936.43	344964.20
	201	938939.46	344943.34
199	938974.09	344948.36	

102	205	938925.33	344866.60
	206	938922.46	344886.40
	207	938898.70	344882.95
	208	938901.58	344863.16
	205	938925.33	344866.60
103	206	938922.46	344886.40
	209	938919.58	344906.19
	210	938895.83	344902.74
	207	938898.70	344882.95
	206	938922.46	344886.40
104	209	938919.58	344906.19
	211	938916.71	344925.98
	212	938892.96	344922.53
	210	938895.83	344902.74
	209	938919.58	344906.19
105	211	938916.71	344925.98
	213	938913.84	344945.77
	214	938890.09	344942.33
	212	938892.96	344922.53
	211	938916.71	344925.98
106	208	938901.58	344863.16
	207	938898.70	344882.95
	215	938874.95	344879.50
	216	938877.83	344859.71
	208	938901.58	344863.16
107	207	938898.70	344882.95
	210	938895.83	344902.74
	217	938872.08	344899.30
	215	938874.95	344879.50
	207	938898.70	344882.95
108	210	938895.83	344902.74
	212	938892.96	344922.53
	218	938869.21	344919.09
	217	938872.08	344899.30
	210	938895.83	344902.74
109	212	938892.96	344922.53
	214	938890.09	344942.33
	219	938866.34	344938.88
	218	938869.21	344919.09
	212	938892.96	344922.53
110	220	938862.98	344857.56
	221	938860.11	344877.35
	222	938834.08	344873.57
	223	938836.95	344853.78
	220	938862.98	344857.56
111	221	938860.11	344877.35
	224	938855.80	344907.04
	225	938829.77	344903.26
	222	938834.08	344873.57
	221	938860.11	344877.35

Инва. № подл.	Подп. и дата	Взам. инв. №
---------------	--------------	--------------

Изм.	Кол.уч	Лист	№ док.	Подп.	Дата
------	--------	------	--------	-------	------

7809/2016-ПМТ

Лист

16

12	224	938855.80	344907.04
	226	938851.49	344936.73
	227	938825.47	344932.95
	225	938829.77	344903.26
	224	938855.80	344907.04
113	223	938836.95	344853.78
	222	938834.08	344873.57
	228	938808.05	344869.80
	229	938810.93	344850.00
	223	938836.95	344853.78
114	222	938834.08	344873.57
	225	938829.77	344903.26
	230	938803.75	344899.49
	228	938808.05	344869.80
	222	938834.08	344873.57
115	225	938829.77	344903.26
	227	938825.47	344932.95
	231	938799.44	344929.18
	230	938803.75	344899.49
	225	938829.77	344903.26
116	232	938801.83	344808.27
	233	938797.52	344837.95
	234	938771.49	344834.18
	235	938772.21	344829.23
	236	938775.80	344804.49
	232	938801.83	344808.27
117	233	938797.52	344837.95
	237	938793.21	344867.64
	238	938767.18	344863.87
	239	938769.48	344848.03
	234	938771.49	344834.18
	233	938797.52	344837.95
118	237	938793.21	344867.64
	240	938788.90	344897.33
	241	938762.87	344893.56
	242	938764.02	344885.64
	243	938766.75	344866.84
	238	938767.18	344863.87
	237	938793.21	344867.64
	240	938788.90	344897.33
119	244	938784.59	344927.02
	245	938758.57	344923.25
	246	938761.29	344904.44
	241	938762.87	344893.56
	240	938788.90	344897.33
	236	938775.80	344804.49
120	235	938772.21	344829.23
	247	938746.77	344825.54
	248	938750.36	344800.80
	236	938775.80	344804.49

121	235	938772.21	344829.23
	234	938771.49	344834.18
	239	938769.48	344848.03
	249	938744.04	344844.34
	247	938746.77	344825.54
	235	938772.21	344829.23
122	239	938769.48	344848.03
	238	938767.18	344863.87
	243	938766.75	344866.84
	250	938741.32	344863.15
	249	938744.04	344844.34
	239	938769.48	344848.03
123	243	938766.75	344866.84
	242	938764.02	344885.64
	251	938738.59	344881.95
	250	938741.32	344863.15
124	243	938766.75	344866.84
	242	938764.02	344885.64
	241	938762.87	344893.56
	246	938761.29	344904.44
	252	938735.86	344900.75
	251	938738.59	344881.95
125	242	938764.02	344885.64
	246	938761.29	344904.44
	245	938758.57	344923.25
	253	938733.13	344919.55
	252	938735.86	344900.75
126	246	938761.29	344904.44
	254	938735.55	344798.73
	255	938731.65	344825.32
	256	938701.58	344820.93
	257	938704.53	344794.15
	254	938735.55	344798.73
127	255	938731.65	344825.32
	258	938728.52	344846.84
	259	938699.20	344842.58
	256	938701.58	344820.93
	255	938731.65	344825.32
128	258	938728.52	344846.84
	260	938725.95	344864.56
	261	938697.24	344860.39
	259	938699.20	344842.58
	258	938728.52	344846.84
129	260	938725.95	344864.56
	262	938722.03	344891.57
	263	938694.25	344887.54
	261	938697.24	344860.39
	260	938725.95	344864.56
130	264	939123.28	344991.31
	265	939119.84	345015.06
	266	939100.05	345012.19
	267	939103.49	344988.44
	264	939123.28	344991.31

Инд. № подл.	Подп. и дата	Взам. инв. №

Изм.	Кол.уч	Лист	№ док.	Подп.	Дата

7809/2016-ПМТ

Лист

17

131	265	939119.84	345015.06
	268	939116.39	345038.81
	269	939096.60	345035.94
	266	939100.05	345012.19
	265	939119.84	345015.06
132	267	939103.49	344988.44
	266	939100.05	345012.19
	270	939080.25	345009.32
	271	939083.70	344985.57
	267	939103.49	344988.44
133	266	939100.05	345012.19
	269	939096.60	345035.94
	272	939076.81	345033.07
	270	939080.25	345009.32
	266	939100.05	345012.19
134	271	939083.70	344985.57
	270	939080.25	345009.32
	273	939060.46	345006.45
	274	939063.91	344982.70
	271	939083.70	344985.57
135	270	939080.25	345009.32
	272	939076.81	345033.07
	275	939057.01	345030.20
	273	939060.46	345006.45
	270	939080.25	345009.32
136	274	939063.91	344982.70
	273	939060.46	345006.45
	276	939040.67	345003.57
	277	939044.11	344979.82
	274	939063.91	344982.70
137	273	939060.46	345006.45
	275	939057.01	345030.20
	278	939037.22	345027.33
	276	939040.67	345003.57
	273	939060.46	345006.45
138	277	939044.11	344979.82
	276	939040.67	345003.57
	279	939020.87	345000.70
	280	939024.32	344976.95
	277	939044.11	344979.82
139	276	939040.67	345003.57
	278	939037.22	345027.33
	281	939017.43	345024.45
	279	939020.87	345000.70
	276	939040.67	345003.57
140	280	939024.32	344976.95
	279	939020.87	345000.70
	282	939001.08	344997.83
	283	939004.53	344974.08
	280	939024.32	344976.95

141	279	939020.87	345000.70
	281	939017.43	345024.45
	284	938997.64	345021.58
	282	939001.08	344997.83
	279	939020.87	345000.70
142	283	939004.53	344974.08
	282	939001.08	344997.83
	285	938981.29	344994.96
	286	938984.74	344971.21
	283	939004.53	344974.08
143	282	939001.08	344997.83
	284	938997.64	345021.58
	287	938977.84	345018.71
	285	938981.29	344994.96
	282	939001.08	344997.83
144	286	938984.74	344971.21
	285	938981.29	344994.96
	288	938961.50	344992.09
	289	938962.07	344988.13
	203	938964.94	344968.34
145	202	938971.07	344969.22
	286	938984.74	344971.21
	285	938981.29	344994.96
	287	938977.84	345018.71
	290	938958.05	345015.84
146	288	938961.50	344992.09
	285	938981.29	344994.96
	203	938964.94	344968.34
	289	938962.07	344988.13
	291	938933.56	344983.99
147	204	938936.43	344964.20
	203	938964.94	344968.34
	289	938962.07	344988.13
	288	938961.50	344992.09
	290	938958.05	345015.84
148	292	938929.54	345011.70
	291	938933.56	344983.99
	289	938962.07	344988.13
	293	938911.69	344960.61
	294	938908.24	344984.36
149	295	938888.45	344981.49
	296	938891.89	344957.74
	293	938911.69	344960.61
	294	938908.24	344984.36
	297	938904.79	345008.11
150	298	938885.00	345005.24
	295	938888.45	344981.49
	294	938908.24	344984.36
	296	938891.89	344957.74
	295	938888.45	344981.49
	299	938868.65	344978.62
	300	938872.10	344954.87
	296	938891.89	344957.74

151	295	938888.45	344981.49
	298	938885.00	345005.24
	301	938865.21	345002.37
	299	938868.65	344978.62
	295	938888.45	344981.49
152	300	938872.10	344954.87
	299	938868.65	344978.62
	302	938848.86	344975.74
	303	938852.31	344951.99
	300	938872.10	344954.87
153	299	938868.65	344978.62
	301	938865.21	345002.37
	304	938845.42	344999.50
	302	938848.86	344975.74
	299	938868.65	344978.62
154	303	938852.31	344951.99
	302	938848.86	344975.74
	305	938829.07	344972.87
	306	938832.52	344949.12
	303	938852.31	344951.99
155	302	938848.86	344975.74
	304	938845.42	344999.50
	307	938825.62	344996.62
	305	938829.07	344972.87
	302	938848.86	344975.74
156	306	938832.52	344949.12
	305	938829.07	344972.87
	308	938809.28	344970.00
	309	938812.72	344946.25
	306	938832.52	344949.12
157	305	938829.07	344972.87
	307	938825.62	344996.62
	310	938805.83	344993.75
	308	938809.28	344970.00
	305	938829.07	344972.87
158	309	938812.72	344946.25
	308	938809.28	344970.00
	311	938789.48	344967.13
	312	938792.93	344943.38
	309	938812.72	344946.25
159	308	938809.28	344970.00
	310	938805.83	344993.75
	313	938786.04	344990.88
	311	938789.48	344967.13
	308	938809.28	344970.00
160	312	938792.93	344943.38
	311	938789.48	344967.13
	314	938769.69	344964.26
	315	938773.14	344940.51
	312	938792.93	344943.38

161	311	938789.48	344967.13
	313	938786.04	344990.88
	316	938766.24	344988.01
	314	938769.69	344964.26
	311	938789.48	344967.13
162	315	938773.14	344940.51
	314	938769.69	344964.26
	317	938749.90	344961.39
	318	938753.34	344937.63
	315	938773.14	344940.51
163	314	938769.69	344964.26
	316	938766.24	344988.01
	319	938746.45	344985.14
	317	938749.90	344961.39
	314	938769.69	344964.26
164	318	938753.34	344937.63
	317	938749.90	344961.39
	320	938727.53	344958.14
	321	938730.98	344934.39
	318	938753.34	344937.63
165	317	938749.90	344961.39
	319	938746.45	344985.14
	322	938724.09	344981.89
	320	938727.53	344958.14
	317	938749.90	344961.39
166	323	938719.88	344906.42
	324	938715.70	344935.20
	325	938688.88	344931.31
	326	938692.06	344902.38
	323	938719.88	344906.42
167	324	938715.70	344935.20
	327	938711.97	344960.92
	328	938686.04	344957.16
	325	938688.88	344931.31
	324	938715.70	344935.20
168	327	938711.97	344960.92
	329	938707.09	344994.57
	330	938682.31	344990.98
	328	938686.04	344957.16
	327	938711.97	344960.92
169	331	939155.22	345059.60
	332	939151.78	345083.35
	333	939128.79	345080.01
	334	939132.24	345056.27
	331	939155.22	345059.60
170	332	939151.78	345083.35
	335	939148.33	345107.09
	336	939125.35	345103.76
	333	939128.79	345080.01
	332	939151.78	345083.35

Инва. № подл.	Подп. и дата	Взам. инв. №

Изм.	Кол.уч	Лист	№ док.	Подп.	Дата

7809/2016-ПМТ

171	334	939132.24	345056.27
	333	939128.79	345080.01
	338	939109.00	345077.14
	339	939112.45	345053.39
	334	939132.24	345056.27
172	333	939128.79	345080.01
	336	939125.35	345103.76
	340	939105.55	345100.89
	338	939109.00	345077.14
	333	939128.79	345080.01
173	339	939112.45	345053.39
	338	939109.00	345077.14
	341	939089.21	345074.27
	342	939092.65	345050.52
	339	939112.45	345053.39
174	338	939109.00	345077.14
	340	939105.55	345100.89
	343	939085.76	345098.02
	341	939089.21	345074.27
	338	939109.00	345077.14
175	342	939092.65	345050.52
	341	939089.21	345074.27
	344	939069.41	345071.40
	345	939072.86	345047.65
	342	939092.65	345050.52
176	341	939089.21	345074.27
	343	939085.76	345098.02
	346	939065.97	345095.15
	344	939069.41	345071.40
	341	939089.21	345074.27
177	345	939072.86	345047.65
	344	939069.41	345071.40
	347	939049.62	345068.52
	348	939053.07	345044.77
	345	939072.86	345047.65
178	344	939069.41	345071.40
	346	939065.97	345095.15
	349	939046.18	345092.28
	347	939049.62	345068.52
	344	939069.41	345071.40
179	348	939053.07	345044.77
	347	939049.62	345068.52
	350	939029.83	345065.65
	351	939033.28	345041.90
	348	939053.07	345044.77
180	347	939049.62	345068.52
	349	939046.18	345092.28
	352	939026.38	345089.40
	350	939029.83	345065.65
	347	939049.62	345068.52

181	351	939033.28	345041.90
	350	939029.83	345065.65
	353	939010.04	345062.78
	354	939013.48	345039.03
	351	939033.28	345041.90
182	350	939029.83	345065.65
	352	939026.38	345089.40
	355	939006.59	345086.53
	353	939010.04	345062.78
	350	939029.83	345065.65
183	354	939013.48	345039.03
	353	939010.04	345062.78
	356	938990.24	345059.91
	357	938993.69	345036.16
	354	939013.48	345039.03
184	353	939010.04	345062.78
	355	939006.59	345086.53
	358	938986.80	345083.66
	356	938990.24	345059.91
	353	939010.04	345062.78
185	357	938993.69	345036.16
	356	938990.24	345059.91
	359	938970.45	345057.04
	360	938973.90	345033.29
	357	938993.69	345036.16
186	356	938990.24	345059.91
	358	938986.80	345083.66
	361	938967.00	345080.79
	359	938970.45	345057.04
	356	938990.24	345059.91
187	360	938973.90	345033.29
	359	938970.45	345057.04
	362	938950.66	345054.17
	363	938954.10	345030.41
	360	938973.90	345033.29
188	359	938970.45	345057.04
	361	938967.00	345080.79
	364	938947.21	345077.92
	362	938950.66	345054.17
	359	938970.45	345057.04
189	365	938878.89	345019.50
	366	938875.45	345043.25
	367	938855.65	345040.38
	368	938859.10	345016.63
	365	938878.89	345019.50
190	366	938875.45	345043.25
	369	938872.00	345067.00
	370	938852.21	345064.13
	367	938855.65	345040.38
	366	938875.45	345043.25

191	368	938859.10	345016.63
	367	938855.65	345040.38
	371	938835.86	345037.51
	372	938839.31	345013.76
	368	938859.10	345016.63
192	367	938855.65	345040.38
	370	938852.21	345064.13
	373	938832.41	345061.26
	371	938835.86	345037.51
	367	938855.65	345040.38
193	372	938839.31	345013.76
	371	938835.86	345037.51
	374	938816.07	345034.64
	375	938819.51	345010.89
	372	938839.31	345013.76
194	371	938835.86	345037.51
	373	938832.41	345061.26
	376	938812.62	345058.39
	374	938816.07	345034.64
	371	938835.86	345037.51
195	375	938819.51	345010.89
	374	938816.07	345034.64
	377	938796.28	345031.77
	378	938799.72	345008.01
	375	938819.51	345010.89
196	374	938816.07	345034.64
	376	938812.62	345058.39
	379	938792.83	345055.52
	377	938796.28	345031.77
	374	938816.07	345034.64
197	378	938799.72	345008.01
	377	938796.28	345031.77
	380	938776.48	345028.89
	381	938779.93	345005.14
	378	938799.72	345008.01
198	377	938796.28	345031.77
	379	938792.83	345055.52
	382	938773.04	345052.64
	380	938776.48	345028.89
	377	938796.28	345031.77
199	381	938779.93	345005.14
	380	938776.48	345028.89
	383	938756.69	345026.02
	384	938760.14	345002.27
	381	938779.93	345005.14
200	380	938776.48	345028.89
	382	938773.04	345052.64
	385	938753.24	345049.77
	383	938756.69	345026.02
	380	938776.48	345028.89

201	384	938760.14	345002.27
	383	938756.69	345026.02
	386	938736.90	345023.15
	387	938740.34	344999.40
	384	938760.14	345002.27
202	383	938756.69	345026.02
	385	938753.24	345049.77
	388	938733.45	345046.90
	386	938736.90	345023.15
	383	938756.69	345026.02
203	387	938740.34	344999.40
	386	938736.90	345023.15
	389	938717.10	345020.28
	390	938720.55	344996.53
	387	938740.34	344999.40
204	386	938736.90	345023.15
	388	938733.45	345046.90
	391	938713.66	345044.03
	389	938717.10	345020.28
	386	938736.90	345023.15
205	390	938720.55	344996.53
	389	938717.10	345020.28
	392	938679.69	345014.85
	330	938682.31	344990.98
	329	938707.09	344994.57
206	390	938720.55	344996.53
	389	938717.10	345020.28
	391	938713.66	345044.03
	393	938677.06	345038.72
	392	938679.69	345014.85
207	389	938717.10	345020.28
	394	939146.18	345121.96
	395	939141.87	345151.65
	396	939122.25	345148.80
	397	939126.56	345119.11
208	394	939146.18	345121.96
	395	939141.87	345151.65
	398	939137.56	345181.34
	399	939117.94	345178.49
	396	939122.25	345148.80
209	395	939141.87	345151.65
	397	939126.56	345119.11
	396	939122.25	345148.80
	400	939096.22	345145.02
	401	939100.53	345115.34
210	397	939126.56	345119.11
	396	939122.25	345148.80
	399	939117.94	345178.49
	402	939091.91	345174.71
	400	939096.22	345145.02
396	939122.25	345148.80	

Инва. № подл.	Подп. и дата	Взам. инв. №
---------------	--------------	--------------

Изм.	Кол.уч	Лист	№ док.	Подп.	Дата
------	--------	------	--------	-------	------

7809/2016-ПМТ

211	401	939100.53	345115.34
	400	939096.22	345145.02
	403	939070.19	345141.25
	404	939074.50	345111.56
212	401	939100.53	345115.34
	400	939096.22	345145.02
	402	939091.91	345174.71
	405	939065.89	345170.94
213	403	939070.19	345141.25
	406	939044.17	345137.47
	407	939048.47	345107.78
	404	939074.50	345111.56
214	403	939070.19	345141.25
	405	939065.89	345170.94
	408	939039.86	345167.16
	406	939044.17	345137.47
215	403	939070.19	345141.25
	407	939048.47	345107.78
	406	939044.17	345137.47
	409	939018.14	345133.70
216	410	939022.45	345104.01
	407	939048.47	345107.78
	406	939044.17	345137.47
	408	939039.86	345167.16
217	411	939013.83	345163.38
	409	939018.14	345133.70
	412	938992.11	345129.92
	413	938996.42	345100.23
218	410	939022.45	345104.01
	409	939018.14	345133.70
	411	939013.83	345163.38
	414	938987.80	345159.61
219	412	938992.11	345129.92
	415	938966.08	345126.14
	416	938970.39	345096.45
	413	938996.42	345100.23
220	413	938996.42	345100.23
	412	938992.11	345129.92
	414	938987.80	345159.61
	417	938961.78	345155.83

221	416	938970.39	345096.45
	415	938966.08	345126.14
	418	938940.06	345122.37
	419	938944.36	345092.68
222	416	938970.39	345096.45
	415	938966.08	345126.14
	417	938961.78	345155.83
	420	938935.75	345152.06
223	418	938940.06	345122.37
	415	938966.08	345126.14
	419	938944.36	345092.68
	418	938940.06	345122.37
224	421	938914.03	345118.59
	422	938918.34	345088.90
	419	938944.36	345092.68
	418	938940.06	345122.37
225	420	938935.75	345152.06
	423	938909.72	345148.28
	421	938914.03	345118.59
	418	938940.06	345122.37
226	424	938893.59	345085.31
	425	938889.29	345115.00
	426	938863.26	345111.22
	427	938867.57	345081.53
227	424	938893.59	345085.31
	425	938889.29	345115.00
	428	938884.98	345144.69
	429	938858.95	345140.91
228	426	938863.26	345111.22
	425	938889.29	345115.00
	427	938867.57	345081.53
	426	938863.26	345111.22
229	430	938837.23	345107.45
	431	938841.54	345077.76
	427	938867.57	345081.53
	426	938863.26	345111.22
230	429	938858.95	345140.91
	432	938832.92	345137.14
	430	938837.23	345107.45
	433	938811.20	345103.67

231	434	938815.51	345073.98
	433	938811.20	345103.67
	436	938785.18	345099.89
	437	938789.48	345070.21
	434	938815.51	345073.98
232	433	938811.20	345103.67
	435	938806.90	345133.36
	438	938780.87	345129.58
	436	938785.18	345099.89
	433	938811.20	345103.67
233	437	938789.48	345070.21
	436	938785.18	345099.89
	439	938759.15	345096.12
	440	938763.46	345066.43
	437	938789.48	345070.21
234	436	938785.18	345099.89
	438	938780.87	345129.58
	441	938754.84	345125.81
	439	938759.15	345096.12
	436	938785.18	345099.89
235	440	938763.46	345066.43
	439	938759.15	345096.12
	442	938731.93	345092.17
	443	938736.24	345062.48
	440	938763.46	345066.43
236	439	938759.15	345096.12
	441	938754.84	345125.81
	444	938727.62	345121.86
	442	938731.93	345092.17
	439	938759.15	345096.12
237	445	939135.33	345196.19
	446	939131.47	345219.86
	447	939111.18	345216.93
	448	939114.64	345193.19
	445	939135.33	345196.19
238	446	939131.47	345219.86
	449	939127.61	345243.55
	450	939107.75	345240.67
	447	939111.18	345216.93
	446	939131.47	345219.86
239	448	939114.64	345193.19
	447	939111.18	345216.93
	451	939091.39	345214.05
	452	939094.85	345190.32
	448	939114.64	345193.19
240	447	939111.18	345216.93
	450	939107.75	345240.67
	453	939087.96	345237.80
	451	939091.39	345214.05
	447	939111.18	345216.93

241	452	939094.85	345190.32
	451	939091.39	345214.05
	454	939071.61	345211.18
	455	939075.06	345187.44
	452	939094.85	345190.32
242	451	939091.39	345214.05
	453	939087.96	345237.80
	456	939068.16	345234.93
	454	939071.61	345211.18
	451	939091.39	345214.05
243	455	939075.06	345187.44
	454	939071.61	345211.18
	457	939051.82	345208.31
	458	939055.26	345184.57
	455	939075.06	345187.44
244	454	939071.61	345211.18
	456	939068.16	345234.93
	459	939048.37	345232.06
	457	939051.82	345208.31
	454	939071.61	345211.18
245	458	939055.26	345184.57
	457	939051.82	345208.31
	460	939032.02	345205.43
	461	939035.47	345181.69
	458	939055.26	345184.57
246	457	939051.82	345208.31
	459	939048.37	345232.06
	462	939028.58	345229.18
	460	939032.02	345205.43
	457	939051.82	345208.31
247	461	939035.47	345181.69
	460	939032.02	345205.43
	463	939012.23	345202.56
	464	939015.68	345178.82
	461	939035.47	345181.69
248	460	939032.02	345205.43
	462	939028.58	345229.18
	465	939008.78	345226.31
	463	939012.23	345202.56
	460	939032.02	345205.43
249	464	939015.68	345178.82
	463	939012.23	345202.56
	466	938992.44	345199.69
	467	938995.88	345175.94
	464	939015.68	345178.82
250	463	939012.23	345202.56
	465	939008.78	345226.31
	468	938988.99	345223.44
	466	938992.44	345199.69
	463	939012.23	345202.56

Инд. № подл.	Подп. и дата	Взам. инв. №

Изм.	Кол.уч	Лист	№ док.	Подп.	Дата

7809/2016-ПМТ

251	467	938995.88	345175.94
	466	938992.44	345199.69
	469	938972.65	345196.82
	470	938976.09	345173.07
	467	938995.88	345175.94
252	466	938992.44	345199.69
	468	938988.99	345223.44
	471	938969.20	345220.57
	469	938972.65	345196.82
	466	938992.44	345199.69
253	470	938976.09	345173.07
	469	938972.65	345196.82
	472	938952.85	345193.95
	473	938956.30	345170.19
	470	938976.09	345173.07
254	469	938972.65	345196.82
	471	938969.20	345220.57
	474	938949.41	345217.70
	472	938952.85	345193.95
	469	938972.65	345196.82
255	473	938956.30	345170.19
	472	938952.85	345193.95
	475	938933.06	345191.07
	476	938936.51	345167.32
	473	938956.30	345170.19
256	472	938952.85	345193.95
	474	938949.41	345217.70
	477	938929.61	345214.83
	475	938933.06	345191.07
	472	938952.85	345193.95
257	476	938936.51	345167.32
	475	938933.06	345191.07
	478	938905.94	345187.14
	479	938904.72	345182.76
	480	938907.57	345163.12
258	476	938936.51	345167.32
	475	938933.06	345191.07
	477	938929.61	345214.83
	481	938913.01	345212.42
	478	938905.94	345187.14
259	475	938933.06	345191.07
	482	938882.83	345159.53
	483	938879.38	345183.29
	484	938843.89	345178.14
	485	938847.33	345154.38
260	482	938882.83	345159.53
	486	938878.20	345191.40
	487	938869.01	345206.03
	488	938840.44	345201.89
	484	938843.89	345178.14
	483	938879.38	345183.29

261	485	938847.33	345154.38
	484	938843.89	345178.14
	489	938824.10	345175.26
	490	938827.54	345151.51
	485	938847.33	345154.38
262	484	938843.89	345178.14
	488	938840.44	345201.89
	491	938820.65	345199.02
	489	938824.10	345175.26
	484	938843.89	345178.14
263	490	938827.54	345151.51
	489	938824.10	345175.26
	492	938804.30	345172.39
	493	938807.75	345148.64
	490	938827.54	345151.51
264	489	938824.10	345175.26
	491	938820.65	345199.02
	494	938800.86	345196.14
	492	938804.30	345172.39
	489	938824.10	345175.26
265	493	938807.75	345148.64
	492	938804.30	345172.39
	495	938784.51	345169.52
	496	938787.96	345145.77
	493	938807.75	345148.64
266	492	938804.30	345172.39
	494	938800.86	345196.14
	497	938781.06	345193.27
	495	938784.51	345169.52
	492	938804.30	345172.39
267	496	938787.96	345145.77
	495	938784.51	345169.52
	498	938764.72	345166.65
	499	938768.16	345142.90
	496	938787.96	345145.77
268	495	938784.51	345169.52
	497	938781.06	345193.27
	500	938761.27	345190.40
	498	938764.72	345166.65
	495	938784.51	345169.52
269	499	938768.16	345142.90
	498	938764.72	345166.65
	501	938744.92	345163.78
	502	938748.37	345140.03
	499	938768.16	345142.90
270	498	938764.72	345166.65
	500	938761.27	345190.40
	503	938741.48	345187.53
	501	938744.92	345163.78
	498	938764.72	345166.65

Инд. № подл.	Подп. и дата	Взам. инв. №
--------------	--------------	--------------

Изм.	Кол.уч	Лист	№ док.	Подп.	Дата
------	--------	------	--------	-------	------

7809/2016-ПМТ

271	502	938748.37	345140.03
	501	938744.92	345163.78
	504	938725.13	345160.90
	505	938728.58	345137.15
	502	938748.37	345140.03
272	501	938744.92	345163.78
	503	938741.48	345187.53
	506	938721.69	345184.66
	504	938725.13	345160.90
	501	938744.92	345163.78
273	505	938728.58	345137.15
	504	938725.13	345160.90
	507	938705.34	345158.03
	508	938708.79	345134.28
	505	938728.58	345137.15
274	504	938725.13	345160.90
	506	938721.69	345184.66
	509	938701.89	345181.78
	507	938705.34	345158.03
	504	938725.13	345160.90
275	508	938708.79	345134.28
	507	938705.34	345158.03
	510	938685.55	345155.16
	511	938688.99	345131.41
	508	938708.79	345134.28
276	507	938705.34	345158.03
	509	938701.89	345181.78
	512	938682.10	345178.91
	510	938685.55	345155.16
	507	938705.34	345158.03
277	511	938688.99	345131.41
	510	938685.55	345155.16
	513	938664.95	345152.17
	514	938667.59	345128.30
	511	938688.99	345131.41
278	510	938685.55	345155.16
	512	938682.10	345178.91
	515	938662.31	345176.04
	513	938664.95	345152.17
	510	938685.55	345155.16
279	516	939125.19	345258.36
	517	939121.33	345282.05
	518	939100.98	345279.10
	519	939104.42	345255.35
	516	939125.19	345258.36
280	517	939121.33	345282.05
	520	939117.47	345305.74
	521	939097.55	345302.85
	518	939100.98	345279.10
	517	939121.33	345282.05

281	519	939104.42	345255.35
	518	939100.98	345279.10
	522	939081.19	345276.23
	523	939084.63	345252.47
	519	939104.42	345255.35
282	518	939100.98	345279.10
	521	939097.55	345302.85
	524	939077.74	345299.98
	522	939081.19	345276.23
	518	939100.98	345279.10
283	523	939084.63	345252.47
	522	939081.19	345276.23
	525	939061.39	345273.35
	526	939064.84	345249.60
	523	939084.63	345252.47
284	522	939081.19	345276.23
	524	939077.74	345299.98
	527	939057.95	345297.11
	525	939061.39	345273.35
	522	939081.19	345276.23
285	526	939064.84	345249.60
	525	939061.39	345273.35
	528	939041.60	345270.48
	529	939045.05	345246.73
	526	939064.84	345249.60
286	525	939061.39	345273.35
	527	939057.95	345297.11
	530	939038.15	345294.23
	528	939041.60	345270.48
	525	939061.39	345273.35
287	529	939045.05	345246.73
	528	939041.60	345270.48
	531	939021.81	345267.61
	532	939025.25	345243.86
	529	939045.05	345246.73
288	528	939041.60	345270.48
	530	939038.15	345294.23
	533	939018.36	345291.36
	531	939021.81	345267.61
	528	939041.60	345270.48
289	532	939025.25	345243.86
	531	939021.81	345267.61
	534	939002.01	345264.74
	535	939005.46	345240.99
	532	939025.25	345243.86
290	531	939021.81	345267.61
	533	939018.36	345291.36
	536	938998.57	345288.49
	534	939002.01	345264.74
	531	939021.81	345267.61
291	535	939005.46	345240.99
	534	939002.01	345264.74
	537	938982.22	345261.87
	538	938985.67	345238.12
	535	939005.46	345240.99

Инд. № подл.	Подп. и дата	Взам. инв. №

Изм.	Кол.уч	Лист	№ док.	Подп.	Дата

7809/2016-ПМТ

Лист

25

292	534	939002.01	345264.74
	536	938998.57	345288.49
	539	938978.78	345285.62
	537	938982.22	345261.87
	534	939002.01	345264.74
293	538	938985.67	345238.12
	537	938982.22	345261.87
	540	938962.43	345259.00
	541	938965.87	345235.24
	538	938985.67	345238.12
294	537	938982.22	345261.87
	539	938978.78	345285.62
	542	938958.98	345282.75
	540	938962.43	345259.00
	537	938982.22	345261.87
295	541	938965.87	345235.24
	540	938962.43	345259.00
	543	938942.64	345256.12
	544	938946.08	345232.37
	541	938965.87	345235.24
296	544	938946.08	345232.37
	543	938942.64	345256.12
	545	938924.49	345253.49
	546	938917.43	345228.21
	544	938946.08	345232.37
297	540	938962.43	345259.00
	542	938958.98	345282.75
	547	938930.02	345278.54
	548	938928.66	345269.69
	549	938926.61	345260.98
	545	938924.49	345253.49
	543	938942.64	345256.12
	540	938962.43	345259.00
298	550	938860.29	345219.92
	551	938846.33	345242.15
	552	938817.17	345237.92
	553	938820.61	345214.17
	550	938860.29	345219.92
299	553	938820.61	345214.17
	552	938817.17	345237.92
	554	938797.37	345235.05
	555	938800.82	345211.30
	553	938820.61	345214.17
300	555	938800.82	345211.30
	554	938797.37	345235.05
	556	938777.58	345232.17
	557	938781.03	345208.42
	555	938800.82	345211.30
301	557	938781.03	345208.42
	556	938777.58	345232.17
	558	938757.79	345229.30
	559	938761.24	345205.55
	557	938781.03	345208.42

302	559	938761.24	345205.55
	558	938757.79	345229.30
	560	938738.00	345226.43
	561	938741.44	345202.68
	559	938761.24	345205.55
303	561	938741.44	345202.68
	560	938738.00	345226.43
	562	938718.20	345223.56
	563	938721.65	345199.81
	561	938741.44	345202.68
304	563	938721.65	345199.81
	562	938718.20	345223.56
	564	938698.41	345220.69
	565	938701.86	345196.94
	563	938721.65	345199.81
305	565	938701.86	345196.94
	564	938698.41	345220.69
	566	938678.62	345217.82
	567	938682.06	345194.06
	565	938701.86	345196.94
306	567	938682.06	345194.06
	566	938678.62	345217.82
	568	938658.02	345214.83
	569	938660.66	345190.96
	567	938682.06	345194.06
307	570	939115.05	345320.55
	571	939111.35	345343.25
	572	939076.68	345338.22
	573	939077.11	345335.25
	574	939079.98	345315.46
308	570	939115.05	345320.55
	571	939111.35	345343.25
	575	939107.65	345365.96
	576	939073.37	345360.98
	577	939074.24	345355.04
309	572	939076.68	345338.22
	571	939111.35	345343.25
	575	939107.65	345365.96
	578	939103.86	345389.15
	579	939070.00	345384.24
310	580	939071.36	345374.84
	576	939073.37	345360.98
	575	939107.65	345365.96
	578	939103.86	345389.15
	581	939100.00	345412.84
310	582	939066.55	345407.99
	583	939068.49	345394.63
	579	939070.00	345384.24
	578	939103.86	345389.15

Изн. № подл.	Взам. инв. №
Подп. и дата	

Изм.	Кол.уч	Лист	№ док.	Подп.	Дата
------	--------	------	--------	-------	------

7809/2016-ПМТ

Инв. № подл.	Подп. и дата	Взам. инв. №			

311	581	939100.00	345412.84
	584	939096.14	345436.53
	585	939063.11	345431.74
	586	939065.62	345414.42
	582	939066.55	345407.99
	581	939100.00	345412.84
312	584	939096.14	345436.53
	587	939092.11	345461.21
	588	939059.52	345456.48
	589	939059.88	345454.01
	590	939062.75	345434.22
	585	939063.11	345431.74
	584	939096.14	345436.53
313	587	939092.11	345461.21
	591	939088.09	345485.89
	592	939055.93	345481.22
	593	939057.00	345473.80
	588	939059.52	345456.48
314	587	939092.11	345461.21
	591	939088.09	345485.89
	594	939083.90	345511.56
	595	939052.19	345506.95
	596	939054.13	345493.59
	592	939055.93	345481.22
315	591	939088.09	345485.89
	594	939083.90	345511.56
	595	939052.19	345506.95
	596	939054.13	345493.59
	592	939055.93	345481.22
	591	939088.09	345485.89
316	594	939083.90	345511.56
	597	939079.64	345537.71
	598	939048.39	345533.18
	599	939051.26	345513.39
	595	939052.19	345506.95
	594	939083.90	345511.56
317	574	939079.98	345315.46
	573	939077.11	345335.25
	600	939053.36	345331.81
	601	939056.23	345312.01
	574	939079.98	345315.46
318	573	939077.11	345335.25
	572	939076.68	345338.22
	577	939074.24	345355.04
	602	939050.48	345351.60
	600	939053.36	345331.81
319	573	939077.11	345335.25
	577	939074.24	345355.04
	576	939073.37	345360.98
	580	939071.36	345374.84
	603	939047.61	345371.39
320	602	939050.48	345351.60
	577	939074.24	345355.04
	580	939071.36	345374.84
	579	939070.00	345384.24
	583	939068.49	345394.63
	604	939044.74	345391.18
321	603	939047.61	345371.39
	580	939071.36	345374.84
	603	939047.61	345371.39
	580	939071.36	345374.84

320	583	939068.49	345394.63
	582	939066.55	345407.99
	586	939065.62	345414.42
	605	939041.87	345410.98
	604	939044.74	345391.18
	583	939068.49	345394.63
321	586	939065.62	345414.42
	585	939063.11	345431.74
	590	939062.75	345434.22
	606	939039.00	345430.77
	605	939041.87	345410.98
	586	939065.62	345414.42
322	590	939062.75	345434.22
	589	939059.88	345454.01
	607	939036.12	345450.56
	606	939039.00	345430.77
	590	939062.75	345434.22
	589	939059.88	345454.01
323	588	939059.52	345456.48
	593	939057.00	345473.80
	608	939033.25	345470.36
	607	939036.12	345450.56
	589	939059.88	345454.01
	593	939057.00	345473.80
324	592	939055.93	345481.22
	596	939054.13	345493.59
	609	939030.38	345490.15
	608	939033.25	345470.36
	593	939057.00	345473.80
	596	939054.13	345493.59
325	595	939052.19	345506.95
	599	939051.26	345513.39
	610	939027.51	345509.94
	609	939030.38	345490.15
	596	939054.13	345493.59
	599	939051.26	345513.39
326	598	939048.39	345533.18
	611	939024.64	345529.73
	610	939027.51	345509.94
	609	939030.38	345490.15
	599	939051.26	345513.39
	598	939048.39	345533.18
327	612	939041.38	345309.86
	613	939038.51	345329.65
	614	939014.76	345326.21
	615	939017.63	345306.41
	612	939041.38	345309.86
	613	939038.51	345329.65
328	616	939035.64	345349.44
	617	939011.89	345346.00
	614	939014.76	345326.21
	613	939038.51	345329.65

Изм.	Кол.уч	Лист	№ док.	Подп.	Дата

7809/2016-ПМТ

329	616	939035.64	345349.44
	618	939032.77	345369.24
	619	939009.02	345365.79
	617	939011.89	345346.00
	616	939035.64	345349.44
330	618	939032.77	345369.24
	620	939029.90	345389.03
	621	939006.14	345385.58
	619	939009.02	345365.79
	618	939032.77	345369.24
331	620	939029.90	345389.03
	622	939027.02	345408.82
	623	939003.27	345405.38
	621	939006.14	345385.58
	620	939029.90	345389.03
332	622	939027.02	345408.82
	624	939024.15	345428.62
	625	939000.40	345425.17
	623	939003.27	345405.38
	622	939027.02	345408.82
333	624	939024.15	345428.62
	626	939021.28	345448.41
	627	938997.53	345444.96
	625	939000.40	345425.17
	624	939024.15	345428.62
334	626	939021.28	345448.41
	628	939018.41	345468.20
	629	938994.66	345464.76
	627	938997.53	345444.96
	626	939021.28	345448.41
335	628	939018.41	345468.20
	630	939015.54	345487.99
	631	938991.79	345484.55
	629	938994.66	345464.76
	628	939018.41	345468.20
336	630	939015.54	345487.99
	632	939012.66	345507.79
	633	938988.91	345504.34
	631	938991.79	345484.55
	630	939015.54	345487.99
337	632	939012.66	345507.79
	634	939009.79	345527.58
	635	938986.04	345524.13
	633	938988.91	345504.34
	632	939012.66	345507.79
338	615	939017.63	345306.41
	614	939014.76	345326.21
	636	938991.01	345322.76
	637	938993.88	345302.97
	615	939017.63	345306.41

339	614	939014.76	345326.21
	617	939011.89	345346.00
	638	938988.14	345342.55
	636	938991.01	345322.76
	614	939014.76	345326.21
340	617	939011.89	345346.00
	619	939009.02	345365.79
	639	938985.26	345362.35
	638	938988.14	345342.55
	617	939011.89	345346.00
341	619	939009.02	345365.79
	621	939006.14	345385.58
	640	938982.39	345382.14
	639	938985.26	345362.35
	619	939009.02	345365.79
342	621	939006.14	345385.58
	623	939003.27	345405.38
	641	938979.52	345401.93
	640	938982.39	345382.14
	621	939006.14	345385.58
343	623	939003.27	345405.38
	625	939000.40	345425.17
	642	938976.65	345421.72
	641	938979.52	345401.93
	623	939003.27	345405.38
344	625	939000.40	345425.17
	627	938997.53	345444.96
	643	938973.78	345441.52
	642	938976.65	345421.72
	625	939000.40	345425.17
345	627	938997.53	345444.96
	629	938994.66	345464.76
	644	938970.91	345461.31
	643	938973.78	345441.52
	627	938997.53	345444.96
346	629	938994.66	345464.76
	631	938991.79	345484.55
	645	938968.03	345481.10
	644	938970.91	345461.31
	629	938994.66	345464.76
347	631	938991.79	345484.55
	633	938988.91	345504.34
	646	938965.16	345500.89
	645	938968.03	345481.10
	631	938991.79	345484.55
348	633	938988.91	345504.34
	635	938986.04	345524.13
	647	938962.29	345520.69
	646	938965.16	345500.89
	633	938988.91	345504.34

Инд. № подл.	Подп. и дата	Взам. инв. №

Изм.	Кол.уч	Лист	№ док.	Подп.	Дата

7809/2016-ПМТ

Инв. № подл.	Подп. и дата	Взам. инв. №						
			Изм.	Кол.уч	Лист	№ док.	Подп.	Дата

349	648	938979.04	345300.81
	649	938976.16	345320.61
	650	938952.41	345317.16
	651	938955.28	345297.37
	648	938979.04	345300.81
350	649	938976.16	345320.61
	652	938973.29	345340.40
	653	938949.54	345336.95
	650	938952.41	345317.16
	649	938976.16	345320.61
351	652	938973.29	345340.40
	654	938970.42	345360.19
	655	938946.67	345356.75
	653	938949.54	345336.95
	652	938973.29	345340.40
352	654	938970.42	345360.19
	656	938967.55	345379.98
	657	938943.80	345376.54
	655	938946.67	345356.75
	654	938970.42	345360.19
353	656	938967.55	345379.98
	658	938964.68	345399.78
	659	938940.93	345396.33
	657	938943.80	345376.54
	656	938967.55	345379.98
354	658	938964.68	345399.78
	660	938961.80	345419.57
	661	938938.05	345416.12
	659	938940.93	345396.33
	658	938964.68	345399.78
355	660	938961.80	345419.57
	662	938958.93	345439.36
	663	938935.18	345435.92
	661	938938.05	345416.12
	660	938961.80	345419.57
356	662	938958.93	345439.36
	664	938956.06	345459.16
	665	938932.31	345455.71
	663	938935.18	345435.92
	662	938958.93	345439.36
357	664	938956.06	345459.16
	666	938953.19	345478.95
	667	938929.44	345475.50
	665	938932.31	345455.71
	664	938956.06	345459.16
358	666	938953.19	345478.95
	668	938950.32	345498.74
	669	938926.57	345495.29
	667	938929.44	345475.50
	666	938953.19	345478.95

359	668	938950.32	345498.74
	670	938947.45	345518.53
	671	938923.69	345515.09
	669	938926.57	345495.29
360	668	938950.32	345498.74
	651	938955.28	345297.37
	650	938952.41	345317.16
	672	938928.66	345313.71
361	673	938931.53	345293.92
	651	938955.28	345297.37
	650	938952.41	345317.16
	653	938949.54	345336.95
362	674	938925.79	345333.51
	672	938928.66	345313.71
	650	938952.41	345317.16
	653	938949.54	345336.95
363	653	938949.54	345336.95
	655	938946.67	345356.75
	675	938922.92	345353.30
	674	938925.79	345333.51
364	653	938949.54	345336.95
	655	938946.67	345356.75
	657	938943.80	345376.54
	656	938967.55	345379.98
365	676	938920.05	345373.09
	675	938922.92	345353.30
	655	938946.67	345356.75
	657	938943.80	345376.54
366	657	938943.80	345376.54
	659	938940.93	345396.33
	677	938917.17	345392.88
	676	938920.05	345373.09
367	657	938943.80	345376.54
	659	938940.93	345396.33
	661	938938.05	345416.12
	663	938935.18	345435.92
368	662	938958.93	345439.36
	679	938911.43	345432.47
	678	938914.30	345412.68
	661	938938.05	345416.12

7809/2016-ПМТ

Лист

29

369	667	938929.44	345475.50
	669	938926.57	345495.29
	682	938902.82	345491.85
	681	938905.69	345472.06
	667	938929.44	345475.50
370	669	938926.57	345495.29
	671	938923.69	345515.09
	683	938899.94	345511.64
	682	938902.82	345491.85
	669	938926.57	345495.29
371	684	938831.07	345255.09
	685	938826.76	345284.78
	686	938777.28	345277.60
	687	938781.59	345247.91
	684	938831.07	345255.09
372	685	938826.76	345284.78
	688	938822.45	345314.47
	689	938772.97	345307.29
	686	938777.28	345277.60
	685	938826.76	345284.78
373	688	938822.45	345314.47
	690	938818.15	345344.16
	691	938768.66	345336.98
	689	938772.97	345307.29
	688	938822.45	345314.47
374	690	938818.15	345344.16
	692	938813.84	345373.85
	693	938764.36	345366.67
	691	938768.66	345336.98
	690	938818.15	345344.16
375	692	938813.84	345373.85
	694	938809.53	345403.54
	695	938760.05	345396.36
	693	938764.36	345366.67
	692	938813.84	345373.85
376	694	938809.53	345403.54
	696	938805.22	345433.23
	697	938755.74	345426.05
	695	938760.05	345396.36
	694	938809.53	345403.54
377	696	938805.22	345433.23
	698	938800.92	345462.92
	699	938751.43	345455.74
	697	938755.74	345426.05
	696	938805.22	345433.23
378	698	938800.92	345462.92
	700	938796.61	345492.61
	701	938747.13	345485.43
	699	938751.43	345455.74
	698	938800.92	345462.92

379	687	938781.59	345247.91
	686	938777.28	345277.60
	702	938727.80	345270.42
	703	938732.11	345240.73
380	687	938781.59	345247.91
	686	938777.28	345277.60
	689	938772.97	345307.29
	704	938723.49	345300.11
381	702	938727.80	345270.42
	686	938777.28	345277.60
	689	938772.97	345307.29
	691	938768.66	345336.98
382	705	938719.18	345329.80
	704	938723.49	345300.11
	689	938772.97	345307.29
	691	938768.66	345336.98
383	693	938764.36	345366.67
	706	938714.87	345359.49
	705	938719.18	345329.80
	691	938768.66	345336.98
384	693	938764.36	345366.67
	695	938760.05	345396.36
	707	938710.57	345389.18
	706	938714.87	345359.49
385	693	938764.36	345366.67
	695	938760.05	345396.36
	697	938755.74	345426.05
	708	938706.26	345418.87
386	707	938710.57	345389.18
	695	938760.05	345396.36
	697	938755.74	345426.05
	699	938751.43	345455.74
387	709	938701.95	345448.56
	708	938706.26	345418.87
	697	938755.74	345426.05
	711	938717.26	345238.58
388	712	938712.95	345268.27
	713	938653.07	345259.58
	714	938656.37	345229.74
	711	938717.26	345238.58

Инд. № подл.	Взам. инв. №
Подп. и дата	

Изм.	Кол.уч	Лист	№ док.	Подп.	Дата
------	--------	------	--------	-------	------

7809/2016-ПМТ

Инв. № подл.	Подп. и дата	Взам. инв. №						
			Изм.	Кол.уч	Лист	№ док.	Подп.	Дата

389	715	938708.65	345297.96
	717	938704.34	345327.65
	718	938646.47	345319.25
	716	938649.77	345289.42
	715	938708.65	345297.96
390	717	938704.34	345327.65
	719	938700.03	345357.34
	720	938643.17	345349.09
	718	938646.47	345319.25
	717	938704.34	345327.65
391	719	938700.03	345357.34
	721	938695.72	345387.01
	722	938639.87	345378.92
	720	938643.17	345349.09
392	719	938700.03	345357.34
	721	938695.72	345387.01
	723	938691.41	345416.70
	724	938636.58	345408.76
	722	938639.87	345378.92
393	721	938695.72	345387.01
	723	938691.41	345416.70
	725	938687.11	345446.39
	726	938633.28	345438.59
	724	938636.58	345408.76
394	723	938691.41	345416.70
	725	938687.11	345446.39
	727	938682.80	345476.09
	728	938629.98	345468.43
	726	938633.28	345438.59
395	725	938687.11	345446.39
	729	939077.22	345552.52
	730	939073.05	345578.15
	731	939042.50	345573.75
	732	939043.36	345567.82
	733	939046.23	345548.02
396	729	939077.22	345552.52
	730	939073.05	345578.15
	734	939068.77	345604.34
	735	939038.70	345599.98
	736	939040.49	345587.61
	731	939042.50	345573.75
397	730	939073.05	345578.15
	734	939068.77	345604.34
	737	939064.43	345631.00
	738	939034.82	345626.70
	739	939037.62	345607.40
	735	939038.70	345599.98
	734	939068.77	345604.34

398	737	939064.43	345631.00
	740	939060.00	345658.14
	741	939030.87	345653.92
	742	939031.88	345646.99
	743	939034.75	345627.20
	738	939034.82	345626.70
399	737	939064.43	345631.00
	740	939060.00	345658.14
	744	939055.49	345685.78
	745	939026.85	345681.63
	746	939029.00	345666.78
	741	939030.87	345653.92
400	740	939060.00	345658.14
	744	939055.49	345685.78
	747	939050.91	345713.91
	748	939022.76	345709.83
	749	939023.26	345706.37
	750	939026.13	345686.57
401	745	939026.85	345681.63
	744	939055.49	345685.78
	747	939050.91	345713.91
	751	939046.39	345741.59
	752	939018.74	345737.54
	753	939020.39	345726.16
402	748	939022.76	345709.83
	747	939050.91	345713.91
	751	939046.39	345741.59
	754	939041.81	345769.69
	755	939014.64	345765.74
	756	939017.52	345745.95
403	752	939018.74	345737.54
	751	939046.39	345741.59
	733	939046.23	345548.02
	732	939043.36	345567.82
	757	939019.61	345564.37
	758	939022.48	345544.58
404	733	939046.23	345548.02
	732	939043.36	345567.82
	731	939042.50	345573.75
	736	939040.49	345587.61
	759	939016.74	345584.16
	757	939019.61	345564.37
405	732	939043.36	345567.82
	736	939040.49	345587.61
	735	939038.70	345599.98
	739	939037.62	345607.40
	760	939013.87	345603.96
	759	939016.74	345584.16
	736	939040.49	345587.61

7809/2016-ПМТ

Лист

31

Инв. № подл.	Подп. и дата	Взам. инв. №						

406	739	939037.62	345607.40
	738	939034.82	345626.70
	743	939034.75	345627.20
	761	939011.00	345623.75
	760	939013.87	345603.96
	739	939037.62	345607.40
407	743	939034.75	345627.20
	742	939031.88	345646.99
	762	939008.12	345643.54
	761	939011.00	345623.75
	743	939034.75	345627.20
408	742	939031.88	345646.99
	741	939030.87	345653.92
	746	939029.00	345666.78
	763	939005.25	345663.33
	762	939008.12	345643.54
	742	939031.88	345646.99
409	746	939029.00	345666.78
	745	939026.85	345681.63
	750	939026.13	345686.57
	764	939002.38	345683.13
	763	939005.25	345663.33
	746	939029.00	345666.78
410	750	939026.13	345686.57
	749	939023.26	345706.37
	765	938999.51	345702.92
	764	939002.38	345683.13
	750	939026.13	345686.57
411	749	939023.26	345706.37
	748	939022.76	345709.83
	753	939020.39	345726.16
	766	938996.64	345722.71
	765	938999.51	345702.92
	749	939023.26	345706.37
412	753	939020.39	345726.16
	756	939017.52	345745.95
	767	938993.77	345742.51
	766	938996.64	345722.71
	753	939020.39	345726.16
413	756	939017.52	345745.95
	755	939014.64	345765.74
	768	938990.89	345762.30
	767	938993.77	345742.51
	756	939017.52	345745.95
414	769	939007.64	345542.42
	770	939004.77	345562.22
	771	938981.02	345558.77
	772	938983.89	345538.98
	769	939007.64	345542.42

415	770	939004.77	345562.22
	773	939001.90	345582.01
	774	938978.14	345578.56
	771	938981.02	345558.77
416	770	939004.77	345562.22
	773	939001.90	345582.01
	775	938999.02	345601.80
	776	938975.27	345598.36
	774	938978.14	345578.56
417	773	939001.90	345582.01
	775	938999.02	345601.80
	777	938996.15	345621.60
	778	938972.40	345618.15
418	776	938975.27	345598.36
	775	938999.02	345601.80
	777	938996.15	345621.60
	779	938993.28	345641.39
	780	938969.53	345637.94
419	778	938972.40	345618.15
	777	938996.15	345621.60
	779	938993.28	345641.39
	781	938990.41	345661.18
	782	938966.66	345657.73
420	780	938969.53	345637.94
	779	938993.28	345641.39
	781	938990.41	345661.18
	783	938987.54	345680.97
	784	938963.79	345677.53
421	782	938966.66	345657.73
	781	938990.41	345661.18
	783	938987.54	345680.97
	785	938984.66	345700.77
	786	938960.91	345697.32
422	784	938963.79	345677.53
	783	938987.54	345680.97
	785	938984.66	345700.77
	787	938981.79	345720.56
	788	938958.04	345717.11
423	786	938960.91	345697.32
	785	938984.66	345700.77
	787	938981.79	345720.56
	789	938978.92	345740.35
	790	938955.17	345736.91
424	788	938958.04	345717.11
	787	938981.79	345720.56
	789	938978.92	345740.35
	791	938976.05	345760.14
	792	938952.30	345756.70

Изм.	Кол.уч	Лист	№ док.	Подп.	Дата

7809/2016-ПМТ

Инв. № подл.	Подп. и дата	Взам. инв. №						

425	772	938983.89	345538.98
	771	938981.02	345558.77
	793	938957.26	345555.32
	794	938960.14	345535.53
	772	938983.89	345538.98
426	771	938981.02	345558.77
	774	938978.14	345578.56
	795	938954.39	345575.12
	793	938957.26	345555.32
	771	938981.02	345558.77
427	774	938978.14	345578.56
	776	938975.27	345598.36
	796	938951.52	345594.91
	795	938954.39	345575.12
	774	938978.14	345578.56
428	776	938975.27	345598.36
	778	938972.40	345618.15
	797	938948.65	345614.70
	796	938951.52	345594.91
	776	938975.27	345598.36
429	778	938972.40	345618.15
	780	938969.53	345637.94
	798	938945.78	345634.50
	797	938948.65	345614.70
	778	938972.40	345618.15
430	780	938969.53	345637.94
	782	938966.66	345657.73
	799	938942.91	345654.29
	798	938945.78	345634.50
	780	938969.53	345637.94
431	782	938966.66	345657.73
	784	938963.79	345677.53
	800	938940.03	345674.08
	799	938942.91	345654.29
	782	938966.66	345657.73
432	784	938963.79	345677.53
	786	938960.91	345697.32
	801	938937.16	345693.87
	800	938940.03	345674.08
	784	938963.79	345677.53
433	786	938960.91	345697.32
	788	938958.04	345717.11
	802	938934.29	345713.67
	801	938937.16	345693.87
	786	938960.91	345697.32
434	788	938958.04	345717.11
	790	938955.17	345736.91
	803	938931.42	345733.46
	802	938934.29	345713.67
	788	938958.04	345717.11

435	790	938955.17	345736.91
	792	938952.30	345756.70
	804	938928.55	345753.25
	803	938931.42	345733.46
436	790	938955.17	345736.91
	805	938945.29	345533.38
	806	938942.42	345553.17
	807	938918.67	345549.72
	808	938921.54	345529.93
437	805	938945.29	345533.38
	806	938942.42	345553.17
	809	938939.55	345572.96
	810	938915.80	345569.52
438	807	938918.67	345549.72
	806	938942.42	345553.17
	809	938939.55	345572.96
	811	938936.69	345592.76
439	812	938912.93	345589.31
	810	938915.80	345569.52
	809	938939.55	345572.96
	811	938936.69	345592.76
440	813	938933.80	345612.55
	813	938933.80	345612.55
	815	938930.93	345632.34
	816	938907.18	345628.90
441	814	938910.05	345609.10
	812	938912.93	345589.31
	811	938936.69	345592.76
	813	938933.80	345612.55
442	815	938930.93	345632.34
	817	938928.06	345652.13
	818	938904.31	345648.69
	816	938907.18	345628.90
443	815	938930.93	345632.34
	817	938928.06	345652.13
	818	938904.31	345648.69
	816	938907.18	345628.90
444	815	938930.93	345632.34
	817	938928.06	345652.13
	819	938925.19	345671.93
	820	938901.44	345668.48
445	818	938904.31	345648.69
	817	938928.06	345652.13
	819	938925.19	345671.93
	821	938922.32	345691.72
446	822	938898.57	345688.27
	820	938901.44	345668.48
	819	938925.19	345671.93
	821	938922.32	345691.72
447	823	938919.45	345711.51
	824	938895.69	345708.07
	822	938898.57	345688.27
	821	938922.32	345691.72

Изм.	Кол.уч	Лист	№ док.	Подп.	Дата

7809/2016-ПМТ

445	823	938919.45	345711.51
	825	938916.57	345731.31
	826	938892.82	345727.86
	824	938895.69	345708.07
	823	938919.45	345711.51
446	825	938916.57	345731.31
	827	938913.70	345751.10
	828	938889.95	345747.65
	826	938892.82	345727.86
	825	938916.57	345731.31
447	808	938921.54	345529.93
	807	938918.67	345549.72
	829	938894.92	345546.28
	830	938897.79	345526.49
	808	938921.54	345529.93
448	807	938918.67	345549.72
	810	938915.80	345569.52
	831	938892.05	345566.07
	829	938894.92	345546.28
	807	938918.67	345549.72
449	810	938915.80	345569.52
	812	938912.93	345589.31
	832	938889.17	345585.86
	831	938892.05	345566.07
	810	938915.80	345569.52
450	812	938912.93	345589.31
	814	938910.05	345609.10
	833	938886.30	345605.66
	832	938889.17	345585.86
	812	938912.93	345589.31
451	814	938910.05	345609.10
	816	938907.18	345628.90
	834	938883.43	345625.45
	833	938886.30	345605.66
	814	938910.05	345609.10
452	816	938907.18	345628.90
	818	938904.31	345648.69
	835	938880.56	345645.24
	834	938883.43	345625.45
	816	938907.18	345628.90
453	818	938904.31	345648.69
	820	938901.44	345668.48
	836	938877.69	345665.03
	835	938880.56	345645.24
	818	938904.31	345648.69
454	820	938901.44	345668.48
	822	938898.57	345688.27
	837	938874.81	345684.83
	836	938877.69	345665.03
	820	938901.44	345668.48

455	822	938898.57	345688.27
	824	938895.69	345708.07
	838	938871.94	345704.62
	837	938874.81	345684.83
	822	938898.57	345688.27
456	824	938895.69	345708.07
	826	938892.82	345727.86
	839	938869.07	345724.41
	838	938871.94	345704.62
	824	938895.69	345708.07
457	826	938892.82	345727.86
	828	938889.95	345747.65
	840	938866.20	345744.21
	839	938869.07	345724.41
	826	938892.82	345727.86
458	841	938794.45	345507.45
	842	938790.15	345537.14
	843	938740.66	345529.96
	844	938744.97	345500.27
	841	938794.45	345507.45
459	842	938790.15	345537.14
	845	938785.84	345566.83
	846	938736.36	345559.65
	843	938740.66	345529.96
	842	938790.15	345537.14
460	845	938785.84	345566.83
	847	938781.53	345596.52
	848	938732.05	345589.34
	846	938736.36	345559.65
	845	938785.84	345566.83
461	847	938781.53	345596.52
	849	938777.22	345626.21
	850	938727.74	345619.03
	848	938732.05	345589.34
	847	938781.53	345596.52
462	849	938777.22	345626.21
	851	938772.91	345655.90
	852	938723.43	345648.72
	850	938727.74	345619.03
	849	938777.22	345626.21
463	851	938772.91	345655.90
	853	938768.61	345685.58
	854	938719.13	345678.41
	852	938723.43	345648.72
	851	938772.91	345655.90
464	853	938768.61	345685.58
	855	938764.30	345715.27
	856	938714.82	345708.09
	854	938719.13	345678.41
	853	938768.61	345685.58

Инва. № подл.	Подп. и дата	Взам. инв. №
---------------	--------------	--------------

Изм.	Кол.уч	Лист	№ док.	Подп.	Дата
------	--------	------	--------	-------	------

7809/2016-ПМТ

Инв. № подл.	Подп. и дата	Взам. инв. №						

465	855	938764.30	345715.27
	857	938759.99	345744.96
	858	938710.51	345737.78
	856	938714.82	345708.09
	855	938764.30	345715.27
466	844	938744.97	345500.27
	843	938740.66	345529.96
	859	938691.18	345522.78
	860	938695.49	345493.09
	844	938744.97	345500.27
467	843	938740.66	345529.96
	846	938736.36	345559.65
	861	938686.87	345552.47
	859	938691.18	345522.78
	843	938740.66	345529.96
468	846	938736.36	345559.65
	848	938732.05	345589.34
	862	938682.57	345582.16
	861	938686.87	345552.47
	846	938736.36	345559.65
469	848	938732.05	345589.34
	850	938727.74	345619.03
	863	938678.26	345611.85
	862	938682.57	345582.16
	848	938732.05	345589.34
470	850	938727.74	345619.03
	852	938723.43	345648.72
	864	938673.95	345641.54
	863	938678.26	345611.85
	850	938727.74	345619.03
471	852	938723.43	345648.72
	854	938719.13	345678.41
	865	938669.64	345671.23
	864	938673.95	345641.54
	852	938723.43	345648.72
472	854	938719.13	345678.41
	856	938714.82	345708.09
	866	938665.34	345700.91
	865	938669.64	345671.23
	854	938719.13	345678.41
473	856	938714.82	345708.09
	858	938710.51	345737.78
	867	938661.03	345730.60
	866	938665.34	345700.91
	856	938714.82	345708.09
474	868	938675.91	345523.60
	869	938671.74	345552.30
	870	938619.32	345544.69
	871	938623.21	345515.95
	868	938675.91	345523.60

475	869	938671.74	345552.30
	872	938667.58	345581.00
	873	938615.41	345573.43
	870	938619.32	345544.69
476	869	938671.74	345552.30
	872	938667.58	345581.00
	874	938663.41	345609.69
	875	938611.50	345602.16
477	873	938615.41	345573.43
	872	938667.58	345581.00
	874	938663.41	345609.69
	876	938659.11	345639.38
478	877	938607.45	345631.89
	875	938611.50	345602.16
	874	938663.41	345609.69
	876	938659.11	345639.38
479	878	938654.80	345669.07
	879	938603.41	345661.62
	877	938607.45	345631.89
	876	938659.11	345639.38
480	878	938654.80	345669.07
	880	938650.49	345698.76
	881	938599.36	345691.34
	879	938603.41	345661.62
481	878	938654.80	345669.07
	880	938650.49	345698.76
	882	938646.18	345728.45
	883	938595.32	345721.07
482	881	938599.36	345691.34
	880	938650.49	345698.76
	884	939039.36	345784.49
	885	939035.39	345808.16
483	886	939015.34	345805.25
	887	939018.78	345781.50
	884	939039.36	345784.49
	885	939035.39	345808.16
484	888	939031.41	345831.84
	889	939011.89	345829.00
	886	939015.34	345805.25
	885	939035.39	345808.16
485	887	939018.78	345781.50
	886	939015.34	345805.25
	890	938995.55	345802.38
	891	938998.99	345778.63
486	887	939018.78	345781.50
	886	939015.34	345805.25
	889	939011.89	345829.00
	892	938992.10	345826.13
487	890	938995.55	345802.38
	886	939015.34	345805.25
	889	939011.89	345829.00
	892	938992.10	345826.13

Изм.	Кол.уч	Лист	№ док.	Подп.	Дата

7809/2016-ПМТ

Лист

35

485	891	938998.99	345778.63
	890	938995.55	345802.38
	893	938975.75	345799.51
	894	938979.20	345775.76
	891	938998.99	345778.63
486	890	938995.55	345802.38
	892	938992.10	345826.13
	895	938972.31	345823.26
	893	938975.75	345799.51
	890	938995.55	345802.38
487	894	938979.20	345775.76
	893	938975.75	345799.51
	896	938955.96	345796.64
	897	938959.41	345772.89
	894	938979.20	345775.76
488	893	938975.75	345799.51
	895	938972.31	345823.26
	898	938952.52	345820.39
	896	938955.96	345796.64
	893	938975.75	345799.51
489	897	938959.41	345772.89
	896	938955.96	345796.64
	899	938936.17	345793.77
	900	938939.62	345770.02
	897	938959.41	345772.89
490	896	938955.96	345796.64
	898	938952.52	345820.39
	901	938932.72	345817.52
	899	938936.17	345793.77
	896	938955.96	345796.64
491	900	938939.62	345770.02
	899	938936.17	345793.77
	902	938916.38	345790.89
	903	938919.82	345767.14
	900	938939.62	345770.02
492	899	938936.17	345793.77
	901	938932.72	345817.52
	904	938912.93	345814.65
	902	938916.38	345790.89
	899	938936.17	345793.77
493	903	938919.82	345767.14
	902	938916.38	345790.89
	905	938896.58	345788.02
	906	938900.03	345764.27
	903	938919.82	345767.14
494	902	938916.38	345790.89
	904	938912.93	345814.65
	907	938893.14	345811.77
	905	938896.58	345788.02
	902	938916.38	345790.89

495	906	938900.03	345764.27
	905	938896.58	345788.02
	908	938876.79	345785.15
	909	938880.24	345761.40
496	906	938900.03	345764.27
	905	938896.58	345788.02
	907	938893.14	345811.77
	910	938873.34	345808.90
497	908	938876.79	345785.15
	905	938896.58	345788.02
	909	938880.24	345761.40
	908	938876.79	345785.15
498	911	938847.99	345780.92
	912	938852.09	345774.39
	913	938856.55	345766.62
	914	938860.38	345758.52
499	909	938880.24	345761.40
	908	938876.79	345785.15
	916	938767.44	345761.20
	917	938776.86	345794.90
500	918	938737.43	345789.18
	919	938742.02	345757.51
	916	938767.44	345761.20
	919	938742.02	345757.51
501	918	938737.43	345789.18
	920	938712.69	345785.59
	921	938717.28	345753.92
	919	938742.02	345757.51
502	921	938717.28	345753.92
	920	938712.69	345785.59
	922	938687.95	345782.00
	923	938692.54	345750.33
503	921	938717.28	345753.92
	923	938692.54	345750.33
	922	938687.95	345782.00
	924	938663.21	345778.41
504	925	938667.80	345746.74
	923	938692.54	345750.33
	925	938667.80	345746.74
	924	938663.21	345778.41
505	926	938638.47	345774.82
	927	938643.06	345743.15
	925	938667.80	345746.74
	927	938643.06	345743.15
506	927	938643.06	345743.15
	926	938638.47	345774.82
	928	938613.72	345771.23
	929	938618.32	345739.56
507	927	938643.06	345743.15
	927	938643.06	345743.15

Изн. № подл.	Подп. и дата	Взам. инв. №
--------------	--------------	--------------

Изм.	Кол.уч	Лист	№ док.	Подп.	Дата
------	--------	------	--------	-------	------

7809/2016-ПМТ

505	929	938618.32	345739.56
	928	938613.72	345771.23
	930	938588.98	345767.64
	931	938593.30	345735.93
	929	938618.32	345739.56
506	932	939028.93	345846.63
	933	939024.96	345870.31
	934	939004.92	345867.40
	935	939008.37	345843.65
	932	939028.93	345846.63
507	933	939024.96	345870.31
	936	939020.98	345893.98
	937	939001.48	345891.15
	934	939004.92	345867.40
	933	939024.96	345870.31
508	935	939008.37	345843.65
	934	939004.92	345867.40
	938	938985.13	345864.53
	939	938988.58	345840.78
	935	939008.37	345843.65
509	934	939004.92	345867.40
	937	939001.48	345891.15
	940	938981.69	345888.28
	938	938985.13	345864.53
	934	939004.92	345867.40
510	939	938988.58	345840.78
	938	938985.13	345864.53
	941	938965.34	345861.66
	942	938968.79	345837.91
	939	938988.58	345840.78
511	938	938985.13	345864.53
	940	938981.69	345888.28
	943	938961.89	345885.41
	941	938965.34	345861.66
	938	938985.13	345864.53
512	942	938968.79	345837.91
	941	938965.34	345861.66
	944	938945.55	345858.79
	945	938948.99	345835.04
	942	938968.79	345837.91
513	941	938965.34	345861.66
	943	938961.89	345885.41
	946	938942.10	345882.54
	944	938945.55	345858.79
	941	938965.34	345861.66
514	945	938948.99	345835.04
	944	938945.55	345858.79
	947	938925.75	345855.91
	948	938929.20	345832.16
	945	938948.99	345835.04

515	944	938945.55	345858.79
	946	938942.10	345882.54
	949	938922.31	345879.67
	947	938925.75	345855.91
516	944	938945.55	345858.79
	948	938929.20	345832.16
	947	938925.75	345855.91
	950	938905.96	345853.04
517	951	938909.41	345829.29
	948	938929.20	345832.16
	947	938925.75	345855.91
	949	938922.31	345879.67
518	952	938902.52	345876.79
	950	938905.96	345853.04
	947	938925.75	345855.91
	951	938909.41	345829.29
519	950	938905.96	345853.04
	953	938886.17	345850.17
	954	938889.61	345826.42
	951	938909.41	345829.29
520	950	938905.96	345853.04
	952	938902.52	345876.79
	955	938882.72	345873.92
	953	938886.17	345850.17
521	950	938905.96	345853.04
	954	938889.61	345826.42
	953	938886.17	345850.17
	956	938866.38	345847.30
522	957	938869.82	345823.55
	954	938889.61	345826.42
	953	938886.17	345850.17
	955	938882.72	345873.92
523	958	938862.93	345871.05
	956	938866.38	345847.30
	953	938886.17	345850.17
	957	938869.82	345823.55
524	956	938866.38	345847.30
	958	938862.93	345871.05
	961	938843.13	345868.18
	962	938846.30	345846.41
525	959	938846.58	345844.43
	956	938866.38	345847.30
	960	938850.03	345820.68
	957	938869.82	345823.55
526	959	938846.58	345844.43
	962	938846.30	345846.41
	963	938810.16	345841.16
	964	938825.28	345817.09
527	960	938850.03	345820.68
	959	938846.58	345844.43

Инд. № подл.	Подп. и дата	Взам. инв. №

Изм.	Кол.уч	Лист	№ док.	Подп.	Дата

7809/2016-ПМТ

525	962	938846.30	345846.41
	961	938843.13	345868.18
	965	938806.05	345862.80
	966	938808.90	345843.17
	963	938810.16	345841.16
	962	938846.30	345846.41
526	967	938781.27	345810.70
	968	938785.93	345827.35
	969	938784.75	345835.46
	970	938762.36	345832.21
	971	938765.80	345808.45
	967	938781.27	345810.70
527	969	938784.75	345835.46
	972	938781.31	345859.21
	973	938758.91	345855.96
	970	938762.36	345832.21
	969	938784.75	345835.46
528	971	938765.80	345808.45
	970	938762.36	345832.21
	974	938742.57	345829.33
	975	938746.01	345805.58
	971	938765.80	345808.45
529	970	938762.36	345832.21
	973	938758.91	345855.96
	976	938739.12	345853.09
	974	938742.57	345829.33
	970	938762.36	345832.21
530	975	938746.01	345805.58
	974	938742.57	345829.33
	977	938722.77	345826.46
	978	938726.22	345802.71
	975	938746.01	345805.58
531	974	938742.57	345829.33
	976	938739.12	345853.09
	979	938719.33	345850.21
	977	938722.77	345826.46
	974	938742.57	345829.33
532	978	938726.22	345802.71
	977	938722.77	345826.46
	980	938702.98	345823.59
	981	938706.43	345799.84
533	978	938726.22	345802.71
	977	938722.77	345826.46
	979	938719.33	345850.21
	982	938699.53	345847.34
534	980	938702.98	345823.59
	977	938722.77	345826.46
	981	938706.43	345799.84
	980	938702.98	345823.59
	983	938683.19	345820.72
	984	938686.63	345796.97
	981	938706.43	345799.84

535	980	938702.98	345823.59
	982	938699.53	345847.34
	985	938679.74	345844.47
	983	938683.19	345820.72
	980	938702.98	345823.59
536	984	938686.63	345796.97
	983	938683.19	345820.72
	986	938663.39	345817.85
	987	938666.84	345794.10
537	984	938686.63	345796.97
	983	938683.19	345820.72
	985	938679.74	345844.47
	988	938659.95	345841.60
	986	938663.39	345817.85
538	983	938683.19	345820.72
	987	938666.84	345794.10
	986	938663.39	345817.85
	989	938643.60	345814.97
	990	938647.05	345791.22
539	987	938666.84	345794.10
	986	938663.39	345817.85
	988	938659.95	345841.60
	991	938640.16	345838.73
	989	938643.60	345814.97
540	986	938663.39	345817.85
	990	938647.05	345791.22
	989	938643.60	345814.97
	992	938623.81	345812.10
	993	938627.26	345788.35
541	990	938647.05	345791.22
	989	938643.60	345814.97
	991	938640.16	345838.73
	994	938620.36	345835.85
	992	938623.81	345812.10
542	989	938643.60	345814.97
	993	938627.26	345788.35
	992	938623.81	345812.10
	995	938604.02	345809.23
	996	938607.46	345785.48
543	993	938627.26	345788.35
	992	938623.81	345812.10
	994	938620.36	345835.85
	997	938600.60	345832.98
	995	938604.02	345809.23
544	992	938623.81	345812.10
	996	938607.46	345785.48
	995	938604.02	345809.23
	998	938583.73	345806.29
	999	938586.96	345782.51
545	996	938607.46	345785.48
	996	938607.46	345785.48
	995	938604.02	345809.23
	997	938600.60	345832.98
	1000	938580.49	345830.07
	998	938583.73	345806.29
	995	938604.02	345809.23

Изн. № подл.	Подп. и дата	Взам. инв. №

Изм.	Кол.уч	Лист	№ док.	Подп.	Дата

7809/2016-ПМТ

Лист

38

546	1001	939018.50	345908.78
	1002	939013.53	345938.37
	1003	938986.64	345934.47
	1004	938990.94	345904.78
	1001	939018.50	345908.78
547	1002	939013.53	345938.37
	1005	939008.57	345967.97
	1006	938982.33	345964.16
	1003	938986.64	345934.47
	1002	939013.53	345938.37
548	1004	938990.94	345904.78
	1003	938986.64	345934.47
	1007	938959.91	345930.59
	1008	938964.22	345900.90
	1004	938990.94	345904.78
549	1003	938986.64	345934.47
	1006	938982.33	345964.16
	1009	938955.60	345960.28
	1007	938959.91	345930.59
	1003	938986.64	345934.47
550	1010	938949.37	345898.75
	1011	938946.50	345918.54
	1012	938922.75	345915.10
	1013	938925.62	345895.30
	1010	938949.37	345898.75
551	1011	938946.50	345918.54
	1014	938943.63	345938.34
	1015	938919.88	345934.89
	1012	938922.75	345915.10
	1011	938946.50	345918.54
552	1014	938943.63	345938.34
	1016	938940.76	345958.13
	1017	938917.01	345954.68
	1015	938919.88	345934.89
	1014	938943.63	345938.34
553	1013	938925.62	345895.30
	1012	938922.75	345915.10
	1018	938899.00	345911.65
	1019	938901.87	345891.86
	1013	938925.62	345895.30
554	1012	938922.75	345915.10
	1015	938919.88	345934.89
	1020	938896.13	345931.44
	1018	938899.00	345911.65
	1012	938922.75	345915.10
555	1015	938919.88	345934.89
	1017	938917.01	345954.68
	1021	938893.26	345951.24
	1020	938896.13	345931.44
	1015	938919.88	345934.89
556	1022	938887.03	345889.70
	1023	938884.16	345909.50
	1024	938860.40	345906.05
	1025	938863.28	345886.26
	1022	938887.03	345889.70

557	1023	938884.16	345909.50
	1026	938881.28	345929.29
	1027	938857.53	345925.84
	1024	938860.40	345906.05
	1023	938884.16	345909.50
558	1026	938881.28	345929.29
	1028	938878.41	345949.08
	1029	938854.66	345945.64
	1027	938857.53	345925.84
	1026	938881.28	345929.29
559	1030	938779.15	345874.05
	1031	938774.85	345903.74
	1032	938748.82	345899.96
	1033	938753.13	345870.27
	1030	938779.15	345874.05
560	1034	938774.84	345903.74
	1035	938770.54	345933.43
	1036	938744.51	345929.65
	1032	938748.82	345899.96
	1034	938774.84	345903.74
561	1033	938753.13	345870.27
	1032	938748.82	345899.96
	1037	938722.79	345896.19
	1038	938727.10	345866.50
	1033	938753.13	345870.27
562	1032	938748.82	345899.96
	1036	938744.51	345929.65
	1039	938718.48	345925.88
	1037	938722.79	345896.19
	1032	938748.82	345899.96
563	1038	938727.10	345866.50
	1037	938722.79	345896.19
	1040	938696.76	345892.41
	1041	938701.07	345862.72
	1038	938727.10	345866.50
564	1037	938722.79	345896.19
	1039	938718.48	345925.88
	1042	938692.45	345922.10
	1040	938696.76	345892.41
	1037	938722.79	345896.19
565	1041	938701.07	345862.72
	1040	938696.76	345892.41
	1043	938670.74	345888.63
	1044	938675.04	345858.94
	1041	938701.07	345862.72
566	1040	938696.76	345892.41
	1042	938692.45	345922.10
	1045	938666.43	345918.32
	1043	938670.74	345888.63
	1040	938696.76	345892.41
567	1044	938675.04	345858.94
	1043	938670.74	345888.63
	1046	938644.71	345884.86
	1047	938649.02	345855.17
	1044	938675.04	345858.94

Изм.	Кол.уч	Лист	№ док.	Подп.	Дата

568	1043	938670.74	345888.63
	1045	938666.43	345918.32
	1048	938640.40	345914.55
	1046	938644.71	345884.86
	1043	938670.74	345888.63
569	1047	938649.02	345855.17
	1046	938644.71	345884.86
	1049	938618.68	345881.08
	1050	938622.99	345851.39
	1047	938649.02	345855.17
570	1046	938644.71	345884.86
	1048	938640.40	345914.55
	1051	938614.37	345910.77
	1049	938618.68	345881.08
	1046	938644.71	345884.86
571	1050	938622.99	345851.39
	1049	938618.68	345881.08
	1052	938592.65	345877.31
	1053	938596.96	345847.62
	1050	938622.99	345851.39
572	1049	938618.68	345881.08
	1051	938614.37	345910.77
	1054	938588.35	345906.99
	1052	938592.65	345877.31
	1049	938618.68	345881.08
573	1053	938596.96	345847.62
	1052	938592.65	345877.31
	1055	938574.42	345874.66
	1056	938578.47	345844.93
	1053	938596.96	345847.62
574	1052	938592.65	345877.31
	1054	938588.35	345906.99
	1057	938570.38	345904.39
	1055	938574.42	345874.66
	1052	938592.65	345877.31
575	1058	939006.06	345982.76
	1059	939001.29	346010.86
	1060	938974.10	346006.92
	1061	938974.74	346002.47
	1062	938978.19	345978.71
576	1058	939006.06	345982.76
	1059	939001.29	346010.86
	1063	938998.02	346030.09
	1064	938971.30	346026.22
	1060	938974.10	346006.92
577	1059	939001.29	346010.86
	1062	938978.19	345978.71
	1061	938974.74	346002.47
	1065	938954.95	345999.59
	1066	938958.40	345975.84
1062	938978.19	345978.71	

578	1061	938974.74	346002.47
	1060	938974.10	346006.92
	1064	938971.30	346026.22
	1067	938951.50	346023.35
	1065	938954.95	345999.59
579	1061	938974.74	346002.47
	1066	938958.40	345975.84
	1065	938954.95	345999.59
	1068	938935.16	345996.72
	1069	938938.60	345972.97
580	1066	938958.40	345975.84
	1065	938954.95	345999.59
	1067	938951.50	346023.35
	1070	938931.71	346020.47
	1068	938935.16	345996.72
581	1065	938954.95	345999.59
	1069	938938.60	345972.97
	1068	938935.16	345996.72
	1071	938915.36	345993.85
	1072	938918.81	345970.10
582	1069	938938.60	345972.97
	1068	938935.16	345996.72
	1070	938931.71	346020.47
	1073	938911.92	346017.60
	1071	938915.36	345993.85
583	1068	938935.16	345996.72
	1072	938918.81	345970.10
	1071	938915.36	345993.85
	1074	938895.57	345990.98
	1075	938899.02	345967.23
584	1072	938918.81	345970.10
	1071	938915.36	345993.85
	1074	938895.57	345990.98
	1075	938899.02	345967.23
	1072	938918.81	345970.10
585	1071	938915.36	345993.85
	1073	938911.92	346017.60
	1076	938892.12	346014.73
	1074	938895.57	345990.98
	1071	938915.36	345993.85
586	1075	938899.02	345967.23
	1074	938895.57	345990.98
	1077	938875.78	345988.11
	1078	938879.22	345964.36
	1075	938899.02	345967.23
587	1074	938895.57	345990.98
	1076	938892.12	346014.73
	1079	938872.33	346011.86
	1077	938875.78	345988.11
	1074	938895.57	345990.98

Инва. № подл.	Подп. и дата	Взам. инв. №
---------------	--------------	--------------

Изм.	Кол.уч	Лист	№ док.	Подп.	Дата
------	--------	------	--------	-------	------

7809/2016-ПМТ

588	1077	938875.78	345988.11
	1079	938872.33	346011.86
	1082	938852.54	346008.99
	1080	938855.99	345985.23
	1077	938875.78	345988.11
589	1081	938859.43	345961.48
	1080	938855.99	345985.23
	1083	938836.19	345982.36
	1084	938839.64	345958.61
	1081	938859.43	345961.48
590	1080	938855.99	345985.23
	1082	938852.54	346008.99
	1085	938832.75	346006.11
	1083	938836.19	345982.36
	1080	938855.99	345985.23
591	1084	938839.64	345958.61
	1083	938836.19	345982.36
	1086	938816.40	345979.49
	1087	938819.85	345955.74
	1084	938839.64	345958.61
592	1083	938836.19	345982.36
	1085	938832.75	346006.11
	1088	938812.95	346003.24
	1086	938816.40	345979.49
	1083	938836.19	345982.36
593	1089	938744.64	345944.83
	1090	938741.19	345968.58
	1091	938721.40	345965.71
	1092	938724.84	345941.96
	1089	938744.64	345944.83
594	1090	938741.19	345968.58
	1093	938737.75	345992.33
	1094	938717.95	345989.46
	1091	938721.40	345965.71
	1090	938741.19	345968.58
595	1092	938724.84	345941.96
	1091	938721.40	345965.71
	1095	938701.61	345962.84
	1096	938705.05	345939.08
	1092	938724.84	345941.96
596	1091	938721.40	345965.71
	1094	938717.95	345989.46
	1097	938698.16	345986.59
	1095	938701.61	345962.84
	1091	938721.40	345965.71
597	1096	938705.05	345939.08
	1095	938701.61	345962.84
	1098	938681.81	345959.96
	1099	938685.26	345936.21
	1096	938705.05	345939.08

598	1095	938701.61	345962.84
	1097	938698.16	345986.59
	1100	938678.37	345983.71
	1098	938681.81	345959.96
	1095	938701.61	345962.84
599	1099	938685.26	345936.21
	1098	938681.81	345959.96
	1101	938662.02	345957.09
	1102	938665.47	345933.34
	1099	938685.26	345936.21
600	1098	938681.81	345959.96
	1100	938678.37	345983.71
	1103	938658.57	345980.84
	1101	938662.02	345957.09
	1098	938681.81	345959.96
601	1102	938665.47	345933.34
	1101	938662.02	345957.09
	1104	938642.23	345954.22
	1105	938645.67	345930.47
	1102	938665.47	345933.34
602	1101	938662.02	345957.09
	1103	938658.57	345980.84
	1106	938638.78	345977.97
	1104	938642.23	345954.22
	1101	938662.02	345957.09
603	1105	938645.67	345930.47
	1104	938642.23	345954.22
	1107	938622.43	345951.35
	1108	938625.88	345927.60
	1105	938645.67	345930.47
604	1104	938642.23	345954.22
	1106	938638.78	345977.97
	1109	938618.99	345975.10
	1107	938622.43	345951.35
	1104	938642.23	345954.22
605	1108	938625.88	345927.60
	1107	938622.43	345951.35
	1110	938602.64	345948.48
	1111	938606.09	345924.72
	1108	938625.88	345927.60
606	1107	938622.43	345951.35
	1109	938618.99	345975.10
	1112	938599.20	345972.23
	1110	938602.64	345948.48
	1107	938622.43	345951.35
607	1111	938606.09	345924.72
	1110	938602.64	345948.48
	1113	938565.15	345943.04
	1114	938568.33	345919.25
	1111	938606.09	345924.72
608	1110	938602.64	345948.48
	1112	938599.20	345972.23
	1115	938561.96	345966.82
	1113	938565.15	345943.04
	1110	938602.64	345948.48

Изн. № подл.	Подп. и дата	Взам. инв. №

Изм.	Кол.уч	Лист	№ док.	Подп.	Дата

7809/2016-ПМТ

609	1116	938995.51	346044.88
	1117	938991.51	346068.45
	1118	938958.78	346063.70
	1119	938962.22	346040.05
	1116	938995.51	346044.88
610	1117	938991.51	346068.45
	1120	938987.47	346092.21
	1121	938955.32	346087.55
	1122	938958.77	346063.80
	1118	938958.78	346063.70
	1117	938991.51	346068.45
611	1119	938962.22	346040.05
	1118	938958.78	346063.70
	1122	938958.77	346063.80
	1123	938938.98	346060.93
	1124	938942.42	346037.18
	1119	938962.22	346040.05
612	1122	938958.77	346063.80
	1121	938955.32	346087.55
	1125	938935.53	346084.68
	1123	938938.98	346060.93
	1122	938958.77	346063.80
613	1124	938942.42	346037.18
	1123	938938.98	346060.93
	1126	938919.18	346058.06
	1127	938922.63	346034.30
	1124	938942.42	346037.18
614	1123	938938.98	346060.93
	1125	938935.53	346084.68
	1128	938915.74	346081.81
	1126	938919.18	346058.06
	1123	938938.98	346060.93
615	1127	938922.63	346034.30
	1126	938919.18	346058.06
	1129	938899.39	346055.18
	1130	938902.84	346031.43
	1127	938922.63	346034.30
616	1126	938919.18	346058.06
	1128	938915.74	346081.81
	1131	938895.95	346078.93
	1129	938899.39	346055.18
	1126	938919.18	346058.06
617	1130	938902.84	346031.43
	1129	938899.39	346055.18
	1132	938879.60	346052.31
	1133	938883.04	346028.56
	1130	938902.84	346031.43
618	1129	938899.39	346055.18
	1131	938895.95	346078.93
	1134	938876.15	346076.06
	1132	938879.60	346052.31
	1129	938899.39	346055.18

619	1133	938883.04	346028.56
	1132	938879.60	346052.31
	1135	938859.81	346049.44
	1136	938863.25	346025.69
	1133	938883.04	346028.56
	1132	938879.60	346052.31
620	1134	938876.15	346076.06
	1137	938856.36	346073.19
	1135	938859.81	346049.44
	1132	938879.60	346052.31
	1136	938863.25	346025.69
	1135	938859.81	346049.44
621	1138	938840.01	346046.57
	1139	938843.46	346022.82
	1136	938863.25	346025.69
	1135	938859.81	346049.44
	1137	938856.36	346073.19
	1140	938836.57	346070.32
622	1138	938840.01	346046.57
	1135	938859.81	346049.44
	1139	938843.46	346022.82
	1138	938840.01	346046.57
	1141	938820.22	346043.70
	1142	938823.67	346019.94
623	1139	938843.46	346022.82
	1138	938840.01	346046.57
	1141	938820.22	346043.70
	1142	938823.67	346019.94
	1139	938843.46	346022.82
	1140	938836.57	346070.32
624	1143	938816.77	346067.45
	1141	938820.22	346043.70
	1138	938840.01	346046.57
	1142	938823.67	346019.94
	1141	938820.22	346043.70
	1144	938800.43	346040.82
625	1145	938803.87	346017.07
	1142	938823.67	346019.94
	1141	938820.22	346043.70
	1143	938816.77	346067.45
	1146	938796.98	346064.58
	1144	938800.43	346040.82
626	1141	938820.22	346043.70
	1145	938803.87	346017.07
	1144	938800.43	346040.82
	1147	938780.63	346037.95
	1148	938784.08	346014.20
	1145	938803.87	346017.07
627	1144	938800.43	346040.82
	1146	938796.98	346064.58
	1149	938777.19	346061.70
	1147	938780.63	346037.95
	1144	938800.43	346040.82
	1150	938759.37	346010.62
628	1151	938755.92	346034.37
	1152	938736.13	346031.49
	1153	938739.57	346007.74
	1150	938759.37	346010.62

Изн. № подл.	Подп. и дата	Взам. инв. №
--------------	--------------	--------------

Изм.	Кол.уч	Лист	№ док.	Подп.	Дата
------	--------	------	--------	-------	------

7809/2016-ПМТ

630	1151	938755.92	346034.37
	1154	938752.48	346058.12
	1155	938732.68	346055.25
	1152	938736.13	346031.49
	1151	938755.92	346034.37
631	1153	938739.57	346007.74
	1152	938736.13	346031.49
	1156	938716.34	346028.62
	1157	938719.78	346004.87
	1153	938739.57	346007.74
632	1152	938736.13	346031.49
	1155	938732.68	346055.25
	1158	938712.89	346052.37
	1156	938716.34	346028.62
	1152	938736.13	346031.49
633	1157	938719.78	346004.87
	1156	938716.34	346028.62
	1159	938696.54	346025.75
	1160	938699.99	346002.00
	1157	938719.78	346004.87
634	1156	938716.34	346028.62
	1158	938712.89	346052.37
	1161	938693.10	346049.50
	1159	938696.54	346025.75
	1156	938716.34	346028.62
635	1160	938699.99	346002.00
	1159	938696.54	346025.75
	1162	938676.75	346022.88
	1163	938680.20	345999.13
	1160	938699.99	346002.00
636	1159	938696.54	346025.75
	1161	938693.10	346049.50
	1164	938673.30	346046.63
	1162	938676.75	346022.88
	1159	938696.54	346025.75
637	1163	938680.20	345999.13
	1162	938676.75	346022.88
	1165	938656.96	346020.01
	1166	938660.40	345996.26
	1163	938680.20	345999.13
638	1162	938676.75	346022.88
	1164	938673.30	346046.63
	1167	938653.51	346043.76
	1165	938656.96	346020.01
	1162	938676.75	346022.88
639	1166	938660.40	345996.26
	1165	938656.96	346020.01
	1168	938637.16	346017.14
	1169	938640.61	345993.38
640	1166	938660.40	345996.26
	1165	938656.96	346020.01
	1167	938653.51	346043.76
	1170	938633.72	346040.89
	1168	938637.16	346017.14
1165	938656.96	346020.01	

641	1169	938640.61	345993.38
	1168	938637.16	346017.14
	1171	938617.37	346014.26
	1172	938620.82	345990.51
	1169	938640.61	345993.38
642	1168	938637.16	346017.14
	1170	938633.72	346040.89
	1173	938613.93	346038.02
	1171	938617.37	346014.26
	1168	938637.16	346017.14
643	1172	938620.82	345990.51
	1171	938617.37	346014.26
	1174	938597.58	346011.39
	1175	938601.03	345987.64
	1172	938620.82	345990.51
644	1171	938617.37	346014.26
	1173	938613.93	346038.02
	1176	938594.13	346035.14
	1174	938597.58	346011.39
	1171	938617.37	346014.26
645	1175	938601.03	345987.64
	1174	938597.58	346011.39
	1177	938577.79	346008.52
	1178	938581.23	345984.77
	1175	938601.03	345987.64
646	1174	938597.58	346011.39
	1176	938594.13	346035.14
	1179	938574.34	346032.27
	1177	938577.79	346008.52
	1174	938597.58	346011.39
647	1178	938581.23	345984.77
	1177	938577.79	346008.52
	1180	938556.79	346005.47
	1181	938559.97	345981.68
	1178	938581.23	345984.77
648	1177	938577.79	346008.52
	1179	938574.34	346032.27
	1182	938553.60	346029.26
	1180	938556.79	346005.47
	1177	938577.79	346008.52
649	1183	938984.95	346107.00
	1184	938980.91	346130.66
	1185	938959.82	346127.60
	1186	938963.26	346103.85
	1183	938984.95	346107.00
650	1184	938980.91	346130.66
	1187	938977.03	346153.34
	1188	938956.52	346150.36
	1185	938959.82	346127.60
	1184	938980.91	346130.66
651	1187	938977.03	346153.34
	1189	938973.08	346176.51
	1190	938953.14	346173.62
	1188	938956.52	346150.36
	1187	938977.03	346153.34

Индв. № подл.	Подп. и дата	Взам. инв. №

Изм.	Кол.уч	Лист	№ док.	Подп.	Дата

7809/2016-ПМТ

Лист

43

652	1189	938973.08	346176.51
	1191	938968.95	346200.67
	1192	938949.62	346197.87
	1190	938953.14	346173.62
	1189	938973.08	346176.51
653	1191	938968.95	346200.67
	1193	938964.74	346225.32
	1194	938946.03	346222.61
	1192	938949.62	346197.87
	1191	938968.95	346200.67
654	1195	938948.42	346101.70
	1196	938944.11	346131.39
	1197	938918.09	346127.61
	1198	938922.39	346097.92
	1195	938948.42	346101.70
655	1196	938944.11	346131.39
	1199	938939.80	346161.07
	1200	938913.78	346157.30
	1197	938918.09	346127.61
	1196	938944.11	346131.39
656	1199	938939.80	346161.07
	1201	938935.50	346190.76
	1202	938909.47	346186.99
	1200	938913.78	346157.30
	1199	938939.80	346161.07
657	1201	938935.50	346190.76
	1203	938931.19	346220.45
	1204	938905.16	346216.68
	1202	938909.47	346186.99
	1201	938935.50	346190.76
658	1198	938922.39	346097.92
	1197	938918.09	346127.61
	1205	938892.06	346123.83
	1206	938896.37	346094.14
	1198	938922.39	346097.92
659	1197	938918.09	346127.61
	1200	938913.78	346157.30
	1207	938887.75	346153.52
	1205	938892.06	346123.83
	1197	938918.09	346127.61
660	1200	938913.78	346157.30
	1202	938909.47	346186.99
	1208	938883.44	346183.21
	1207	938887.75	346153.52
	1200	938913.78	346157.30
661	1202	938909.47	346186.99
	1204	938905.16	346216.68
	1209	938879.13	346212.90
	1208	938883.44	346183.21
	1202	938909.47	346186.99
662	1210	938881.52	346091.99
	1211	938878.07	346115.74
	1212	938858.28	346112.87
	1213	938861.73	346089.12
	1210	938881.52	346091.99

663	1211	938878.07	346115.74
	1214	938874.63	346139.49
	1215	938854.84	346136.62
	1212	938858.28	346112.87
	1211	938878.07	346115.74
664	1214	938874.63	346139.49
	1216	938871.18	346163.24
	1217	938851.39	346160.37
	1215	938854.84	346136.62
	1214	938874.63	346139.49
665	1216	938871.18	346163.24
	1218	938867.74	346186.99
	1219	938847.94	346184.12
	1217	938851.39	346160.37
	1216	938871.18	346163.24
666	1218	938867.74	346186.99
	1220	938864.29	346210.75
	1221	938844.50	346207.87
	1219	938847.94	346184.12
	1218	938867.74	346186.99
667	1213	938861.73	346089.12
	1212	938858.28	346112.87
	1222	938838.49	346110.00
	1223	938841.94	346086.25
	1213	938861.73	346089.12
668	1212	938858.28	346112.87
	1215	938854.84	346136.62
	1224	938835.04	346133.75
	1222	938838.49	346110.00
	1212	938858.28	346112.87
669	1215	938854.84	346136.62
	1217	938851.39	346160.37
	1225	938831.60	346157.50
	1224	938835.04	346133.75
	1215	938854.84	346136.62
670	1217	938851.39	346160.37
	1219	938847.94	346184.12
	1226	938828.15	346181.25
	1225	938831.60	346157.50
	1217	938851.39	346160.37
671	1219	938847.94	346184.12
	1221	938844.50	346207.87
	1227	938824.70	346205.00
	1226	938828.15	346181.25
	1219	938847.94	346184.12
672	1228	938827.09	346084.09
	1229	938822.78	346113.78
	1230	938796.76	346110.00
	1231	938801.06	346080.32
	1228	938827.09	346084.09
673	1229	938822.78	346113.78
	1232	938818.48	346143.47
	1233	938792.45	346139.69
	1230	938796.76	346110.00
	1229	938822.78	346113.78

Изн. № подл.	Подп. и дата	Взам. инв. №

Изм.	Кол.уч	Лист	№ док.	Подп.	Дата

7809/2016-ПМТ

Лист

44

674	1232	938818.48	346143.47
	1234	938814.17	346173.16
	1235	938788.14	346169.38
	1233	938792.45	346139.69
	1232	938818.48	346143.47
675	1234	938814.17	346173.16
	1236	938809.86	346202.85
	1237	938783.83	346199.07
	1235	938788.14	346169.38
	1234	938814.17	346173.16
676	1231	938801.06	346080.32
	1230	938796.76	346110.00
	1238	938770.73	346106.23
	1239	938775.04	346076.54
	1231	938801.06	346080.32
677	1230	938796.76	346110.00
	1233	938792.45	346139.69
	1240	938766.42	346135.92
	1238	938770.73	346106.23
	1230	938796.76	346110.00
678	1233	938792.45	346139.69
	1235	938788.14	346169.38
	1241	938762.11	346165.61
	1240	938766.42	346135.92
	1233	938792.45	346139.69
679	1235	938788.14	346169.38
	1237	938783.83	346199.07
	1242	938757.80	346195.30
	1241	938762.11	346165.61
	1235	938788.14	346169.38
680	1243	938750.32	346072.95
	1244	938746.88	346096.70
	1245	938727.08	346093.83
	1246	938730.53	346070.08
	1243	938750.32	346072.95
681	1244	938746.88	346096.70
	1247	938743.43	346120.46
	1248	938723.64	346117.58
	1245	938727.08	346093.83
	1244	938746.88	346096.70
682	1247	938743.43	346120.46
	1249	938739.98	346144.21
	1250	938720.19	346141.33
	1248	938723.64	346117.58
	1247	938743.43	346120.46
683	1249	938739.98	346144.21
	1251	938736.54	346167.96
	1252	938716.74	346165.09
	1250	938720.19	346141.33
	1249	938739.98	346144.21
684	1251	938736.54	346167.96
	1253	938733.09	346191.71
	1254	938713.30	346188.84
	1252	938716.74	346165.09
	1251	938736.54	346167.96

685	1246	938730.53	346070.08
	1245	938727.08	346093.83
	1255	938707.29	346090.96
	1256	938710.74	346067.21
	1246	938730.53	346070.08
686	1245	938727.08	346093.83
	1248	938723.64	346117.58
	1257	938703.84	346114.71
	1255	938707.29	346090.96
	1245	938727.08	346093.83
687	1248	938723.64	346117.58
	1250	938720.19	346141.33
	1258	938700.40	346138.46
	1257	938703.84	346114.71
	1248	938723.64	346117.58
688	1250	938720.19	346141.33
	1252	938716.74	346165.09
	1259	938696.95	346162.21
	1258	938700.40	346138.46
	1250	938720.19	346141.33
689	1252	938716.74	346165.09
	1254	938713.30	346188.84
	1260	938693.51	346185.97
	1259	938696.95	346162.21
	1252	938716.74	346165.09
690	1261	938695.89	346065.06
	1262	938692.45	346088.81
	1263	938672.65	346085.94
	1264	938676.10	346062.18
	1261	938695.89	346065.06
691	1262	938692.45	346088.81
	1265	938689.00	346112.56
	1266	938669.21	346109.69
	1263	938672.65	346085.94
	1262	938692.45	346088.81
692	1265	938689.00	346112.56
	1267	938685.55	346136.31
	1268	938665.76	346133.44
	1266	938669.21	346109.69
	1265	938689.00	346112.56
693	1267	938685.55	346136.31
	1269	938682.11	346160.06
	1270	938662.31	346157.19
	1268	938665.76	346133.44
	1267	938685.55	346136.31
694	1269	938682.11	346160.06
	1271	938678.66	346183.81
	1272	938658.87	346180.94
	1270	938662.31	346157.19
	1269	938682.11	346160.06
695	1264	938676.10	346062.18
	1263	938672.65	346085.94
	1273	938652.86	346083.06
	1274	938656.31	346059.31
	1264	938676.10	346062.18

Индв. № подл.	Подп. и дата	Взам. инв. №

Изм.	Кол.уч	Лист	№ док.	Подп.	Дата

7809/2016-ПМТ

696	1263	938672.65	346085.94
	1266	938669.21	346109.69
	1275	938649.41	346106.82
	1273	938652.86	346083.06
	1263	938672.65	346085.94
697	1266	938669.21	346109.69
	1268	938665.76	346133.44
	1276	938645.97	346130.57
	1275	938649.41	346106.82
	1266	938669.21	346109.69
698	1268	938665.76	346133.44
	1270	938662.31	346157.19
	1277	938642.52	346154.32
	1276	938645.97	346130.57
	1268	938665.76	346133.44
699	1270	938662.31	346157.19
	1272	938658.87	346180.94
	1278	938639.08	346178.07
	1277	938642.52	346154.32
	1270	938662.31	346157.19
700	1279	938641.46	346057.16
	1280	938638.02	346080.91
	1281	938618.22	346078.04
	1282	938621.67	346054.29
	1279	938641.46	346057.16
701	1280	938638.02	346080.91
	1283	938634.57	346104.66
	1284	938614.78	346101.79
	1281	938618.22	346078.04
	1280	938638.02	346080.91
702	1283	938634.57	346104.66
	1285	938631.12	346128.41
	1286	938611.33	346125.54
	1284	938614.78	346101.79
	1283	938634.57	346104.66
703	1285	938631.12	346128.41
	1287	938627.68	346152.16
	1288	938607.88	346149.29
	1286	938611.33	346125.54
	1285	938631.12	346128.41
704	1287	938627.68	346152.16
	1289	938624.23	346175.92
	1290	938604.44	346173.04
	1288	938607.88	346149.29
	1287	938627.68	346152.16
705	1282	938621.67	346054.29
	1281	938618.22	346078.04
	1291	938598.43	346075.17
	1292	938601.88	346051.42
706	1282	938621.67	346054.29
	1281	938618.22	346078.04
	1284	938614.78	346101.79
	1293	938594.98	346098.92
	1291	938598.43	346075.17
	1281	938618.22	346078.04

707	1284	938614.78	346101.79
	1286	938611.33	346125.54
	1294	938591.54	346122.67
	1293	938594.98	346098.92
	1284	938614.78	346101.79
708	1286	938611.33	346125.54
	1288	938607.88	346149.29
	1295	938588.09	346146.42
	1294	938591.54	346122.67
	1286	938611.33	346125.54
709	1288	938607.88	346149.29
	1290	938604.44	346173.04
	1296	938584.65	346170.17
	1295	938588.09	346146.42
	1288	938607.88	346149.29
710	1297	938587.03	346049.26
	1298	938583.59	346073.01
	1299	938548.42	346067.91
	1300	938551.61	346044.12
	1297	938587.03	346049.26
711	1298	938583.59	346073.01
	1301	938580.14	346096.76
	1302	938545.24	346091.70
	1299	938548.42	346067.91
	1298	938583.59	346073.01
712	1301	938580.14	346096.76
	1303	938576.69	346120.51
	1304	938542.05	346115.49
	1302	938545.24	346091.70
	1301	938580.14	346096.76
713	1303	938576.69	346120.51
	1305	938573.25	346144.27
	1306	938538.87	346139.28
	1304	938542.05	346115.49
	1303	938576.69	346120.51
714	1305	938573.25	346144.27
	1307	938569.80	346168.02
	1308	938535.68	346163.07
	1306	938538.87	346139.28
	1305	938573.25	346144.27
715	1309	938962.40	346240.14
	1310	938958.10	346267.81
	1311	938929.76	346263.70
	1312	938930.34	346259.74
	1313	938933.79	346235.99
716	1309	938962.40	346240.14
	1310	938958.10	346267.81
	1314	938955.03	346287.57
	1315	938926.89	346283.49
	1311	938929.76	346263.70
717	1310	938958.10	346267.81
	1313	938933.79	346235.99
	1312	938930.34	346259.74
	1316	938910.55	346256.87
	1317	938913.99	346233.11

Инд. № подл.	Подп. и дата	Взам. инв. №

Изм.	Кол.уч	Лист	№ док.	Подп.	Дата

7809/2016-ПМТ

Лист

46

	1313	938933.79	346235.99
718	1312	938930.34	346259.74
	1311	938929.76	346263.70
	1315	938926.89	346283.49
	1318	938907.10	346280.62
	1316	938910.55	346256.87
	1312	938930.34	346259.74
	719	1317	938913.99
1316		938910.55	346256.87
1319		938890.75	346253.99
1320		938894.20	346230.24
1317		938913.99	346233.11
720	1316	938910.55	346256.87
	1318	938907.10	346280.62
	1321	938887.31	346277.75
	1319	938890.75	346253.99
	1316	938910.55	346256.87
721	1320	938894.20	346230.24
	1319	938890.75	346253.99
	1322	938870.96	346251.12
	1323	938874.41	346227.37
	1320	938894.20	346230.24
722	1319	938890.75	346253.99
	1321	938887.31	346277.75
	1324	938867.51	346274.87
	1322	938870.96	346251.12
	1319	938890.75	346253.99
723	1323	938874.41	346227.37
	1322	938870.96	346251.12
	1325	938851.17	346248.25
	1326	938854.61	346224.50
	1323	938874.41	346227.37
724	1322	938870.96	346251.12
	1324	938867.51	346274.87
	1327	938847.72	346272.00
	1325	938851.17	346248.25
	1322	938870.96	346251.12
725	1326	938854.61	346224.50
	1325	938851.17	346248.25
	1328	938831.38	346245.38
	1329	938834.82	346221.63
	1326	938854.61	346224.50
726	1325	938851.17	346248.25
	1327	938847.72	346272.00
	1330	938827.93	346269.13
	1328	938831.38	346245.38
	1325	938851.17	346248.25
727	1329	938834.82	346221.63
	1328	938831.38	346245.38
	1331	938811.58	346242.51
	1332	938815.03	346218.76
	1329	938834.82	346221.63
728	1328	938831.38	346245.38
	1330	938827.93	346269.13
	1333	938808.14	346266.26

	1331	938811.58	346242.51	
	1328	938831.38	346245.38	
729	1332	938815.03	346218.76	
	1331	938811.58	346242.51	
	1334	938791.79	346239.63	
	1335	938795.24	346215.88	
	1332	938815.03	346218.76	
	730	1331	938811.58	346242.51
		1333	938808.14	346266.26
1336		938788.34	346263.39	
1334		938791.79	346239.63	
1331		938811.58	346242.51	
731	1335	938795.24	346215.88	
	1334	938791.79	346239.63	
	1337	938772.00	346236.76	
	1338	938775.44	346213.01	
	1335	938795.24	346215.88	
732	1334	938791.79	346239.63	
	1336	938788.34	346263.39	
	1339	938768.55	346260.51	
	1337	938772.00	346236.76	
	1334	938791.79	346239.63	
733	1338	938775.44	346213.01	
	1337	938772.00	346236.76	
	1340	938752.20	346233.89	
	1341	938755.65	346210.14	
	1338	938775.44	346213.01	
734	1337	938772.00	346236.76	
	1339	938768.55	346260.51	
	1342	938748.76	346257.64	
	1340	938752.20	346233.89	
	1337	938772.00	346236.76	
735	1343	938730.94	346206.55	
	1344	938727.49	346230.31	
	1345	938707.70	346227.43	
	1346	938711.15	346203.68	
	1343	938730.94	346206.55	
736	1344	938727.49	346230.31	
	1347	938724.05	346254.06	
	1348	938704.25	346251.19	
	1345	938707.70	346227.43	
	1344	938727.49	346230.31	
737	1346	938711.15	346203.68	
	1345	938707.70	346227.43	
	1349	938687.91	346224.56	
	1350	938691.35	346200.81	
	1346	938711.15	346203.68	
738	1345	938707.70	346227.43	
	1348	938704.25	346251.19	
	1351	938684.46	346248.31	
	1349	938687.91	346224.56	
	1345	938707.70	346227.43	

Инва. № подл.	Подп. и дата	Взам. инв. №
---------------	--------------	--------------

Изм.	Кол.уч	Лист	№ док.	Подп.	Дата
------	--------	------	--------	-------	------

7809/2016-ПМТ

739	1350	938691.35	346200.81
	1349	938687.91	346224.56
	1352	938668.11	346221.69
	1353	938671.56	346197.94
	1350	938691.35	346200.81
740	1349	938687.91	346224.56
	1351	938684.46	346248.31
	1354	938664.67	346245.44
	1352	938668.11	346221.69
	1349	938687.91	346224.56
741	1353	938671.56	346197.94
	1352	938668.11	346221.69
	1355	938648.32	346218.82
	1356	938651.77	346195.07
	1353	938671.56	346197.94
742	1352	938668.11	346221.69
	1354	938664.67	346245.44
	1357	938644.88	346242.57
	1355	938648.32	346218.82
	1352	938668.11	346221.69
743	1356	938651.77	346195.07
	1355	938648.32	346218.82
	1358	938628.53	346215.95
	1359	938631.98	346192.20
	1356	938651.77	346195.07
744	1355	938648.32	346218.82
	1357	938644.88	346242.57
	1360	938625.08	346239.70
	1358	938628.53	346215.95
	1355	938648.32	346218.82
745	1359	938631.98	346192.20
	1358	938628.53	346215.95
	1361	938608.74	346213.07
	1362	938612.18	346189.32
	1359	938631.98	346192.20
746	1358	938628.53	346215.95
	1360	938625.08	346239.70
	1363	938605.29	346236.83
	1361	938608.74	346213.07
	1358	938628.53	346215.95
747	1362	938612.18	346189.32
	1361	938608.74	346213.07
	1364	938588.94	346210.20
	1365	938592.39	346186.45
	1362	938612.18	346189.32
748	1361	938608.74	346213.07
	1363	938605.29	346236.83
	1366	938585.50	346233.95
	1364	938588.94	346210.20
	1361	938608.74	346213.07

749	1365	938592.39	346186.45
	1364	938588.94	346210.20
	1367	938569.15	346207.33
	1368	938572.60	346183.58
	1365	938592.39	346186.45
750	1364	938588.94	346210.20
	1366	938585.50	346233.95
	1369	938565.70	346231.08
	1367	938569.15	346207.33
	1364	938588.94	346210.20
751	1368	938572.60	346183.58
	1367	938569.15	346207.33
	1370	938549.36	346204.46
	1371	938552.80	346180.71
	1368	938572.60	346183.58
752	1367	938569.15	346207.33
	1369	938565.70	346231.08
	1372	938545.91	346228.21
	1370	938549.36	346204.46
	1367	938569.15	346207.33
753	1371	938552.80	346180.71
	1370	938549.36	346204.46
	1372	938545.91	346228.21
	1373	938527.32	346225.51
	1374	938533.69	346177.93
754	1371	938552.80	346180.71
	1375	938952.73	346302.39
	1376	938948.35	346330.56
	1377	938920.65	346326.54
	1378	938921.29	346322.08
755	1379	938924.74	346298.33
	1375	938952.73	346302.39
	1376	938948.35	346330.56
	1380	938945.35	346349.83
	1381	938917.85	346345.84
756	1377	938920.65	346326.54
	1376	938948.35	346330.56
	1379	938924.74	346298.33
	1378	938921.29	346322.08
	1382	938901.50	346319.21
757	1383	938904.95	346295.46
	1379	938924.74	346298.33
	1378	938921.29	346322.08
	1377	938920.65	346326.54
	1381	938917.85	346345.84
758	1384	938898.05	346342.96
	1382	938901.50	346319.21
	1378	938921.29	346322.08
	1383	938904.95	346295.46
	1382	938901.50	346319.21

Инд. № подл.	Взам. инв. №
Подп. и дата	

Изм.	Кол.уч	Лист	№ док.	Подп.	Дата
------	--------	------	--------	-------	------

7809/2016-ПМТ

759	1382	938901.50	346319.21
	1384	938898.05	346342.96
	1387	938878.26	346340.09
	1385	938881.71	346316.34
	1382	938901.50	346319.21
760	1386	938885.15	346292.59
	1385	938881.71	346316.34
	1388	938861.91	346313.47
	1389	938865.36	346289.72
	1386	938885.15	346292.59
761	1385	938881.71	346316.34
	1387	938878.26	346340.09
	1390	938858.47	346337.22
	1388	938861.91	346313.47
	1385	938881.71	346316.34
762	1389	938865.36	346289.72
	1388	938861.91	346313.47
	1391	938842.12	346310.60
	1392	938845.57	346286.85
	1389	938865.36	346289.72
763	1388	938861.91	346313.47
	1390	938858.47	346337.22
	1393	938838.68	346334.35
	1391	938842.12	346310.60
	1388	938861.91	346313.47
764	1392	938845.57	346286.85
	1391	938842.12	346310.60
	1394	938822.33	346307.73
	1395	938825.78	346283.97
	1392	938845.57	346286.85
765	1391	938842.12	346310.60
	1393	938838.68	346334.35
	1396	938818.88	346331.48
	1394	938822.33	346307.73
	1391	938842.12	346310.60
766	1395	938825.78	346283.97
	1394	938822.33	346307.73
	1397	938802.54	346304.85
	1398	938805.98	346281.10
	1395	938825.78	346283.97
767	1394	938822.33	346307.73
	1396	938818.88	346331.48
	1399	938799.09	346328.61
	1397	938802.54	346304.85
	1394	938822.33	346307.73
768	1398	938805.98	346281.10
	1397	938802.54	346304.85
	1400	938782.74	346301.98
	1401	938786.19	346278.23
	1398	938805.98	346281.10

769	1397	938802.54	346304.85
	1399	938799.09	346328.61
	1402	938779.30	346325.73
	1400	938782.74	346301.98
	1397	938802.54	346304.85
770	1401	938786.19	346278.23
	1400	938782.74	346301.98
	1403	938762.95	346299.11
	1404	938766.40	346275.36
	1401	938786.19	346278.23
771	1400	938782.74	346301.98
	1402	938779.30	346325.73
	1405	938759.50	346322.86
	1403	938762.95	346299.11
	1400	938782.74	346301.98
772	1404	938766.40	346275.36
	1403	938762.95	346299.11
	1406	938743.16	346296.24
	1407	938746.60	346272.49
	1404	938766.40	346275.36
773	1403	938762.95	346299.11
	1405	938759.50	346322.86
	1408	938739.71	346319.99
	1406	938743.16	346296.24
	1403	938762.95	346299.11
774	1409	938721.89	346268.90
	1410	938718.45	346292.65
	1411	938698.65	346289.78
	1412	938702.10	346266.03
	1409	938721.89	346268.90
775	1410	938718.45	346292.65
	1413	938715.00	346316.40
	1414	938695.21	346313.53
	1411	938698.65	346289.78
	1410	938718.45	346292.65
776	1412	938702.10	346266.03
	1411	938698.65	346289.78
	1415	938678.86	346286.91
	1416	938682.31	346263.16
	1412	938702.10	346266.03
777	1411	938698.65	346289.78
	1414	938695.21	346313.53
	1417	938675.42	346310.66
	1415	938678.86	346286.91
	1411	938698.65	346289.78
778	1416	938682.31	346263.16
	1415	938678.86	346286.91
	1418	938659.07	346284.04
	1419	938662.51	346260.29
	1416	938682.31	346263.16
779	1415	938678.86	346286.91
	1417	938675.42	346310.66
	1420	938655.62	346307.79
	1418	938659.07	346284.04
	1415	938678.86	346286.91

Изн. № подл.	Подп. и дата	Взам. инв. №
--------------	--------------	--------------

Изм.	Кол.уч	Лист	№ док.	Подп.	Дата
------	--------	------	--------	-------	------

7809/2016-ПМТ

Лист

49

780	1419	938662.51	346260.29
	1418	938659.07	346284.04
	1421	938639.28	346281.17
	1422	938642.72	346257.41
	1419	938662.51	346260.29
781	1418	938659.07	346284.04
	1420	938655.62	346307.79
	1423	938635.83	346304.92
	1421	938639.28	346281.17
	1418	938659.07	346284.04
782	1422	938642.72	346257.41
	1421	938639.28	346281.17
	1424	938619.48	346278.29
	1425	938622.93	346254.54
	1422	938642.72	346257.41
783	1421	938639.28	346281.17
	1423	938635.83	346304.92
	1426	938616.04	346302.04
	1424	938619.48	346278.29
	1421	938639.28	346281.17
784	1425	938622.93	346254.54
	1424	938619.48	346278.29
	1427	938599.69	346275.42
	1428	938603.14	346251.67
	1425	938622.93	346254.54
785	1424	938619.48	346278.29
	1426	938616.04	346302.04
	1429	938596.24	346299.17
	1427	938599.69	346275.42
	1424	938619.48	346278.29
786	1428	938603.14	346251.67
	1427	938599.69	346275.42
	1430	938579.90	346272.55
	1431	938583.34	346248.80
	1428	938603.14	346251.67
787	1427	938599.69	346275.42
	1429	938596.24	346299.17
	1432	938576.45	346296.30
	1430	938579.90	346272.55
	1427	938599.69	346275.42
788	1431	938583.34	346248.80
	1430	938579.90	346272.55
	1433	938560.10	346269.68
	1434	938563.55	346245.93
	1431	938583.34	346248.80
789	1430	938579.90	346272.55
	1432	938576.45	346296.30
	1435	938556.66	346293.43
	1433	938560.10	346269.68
	1430	938579.90	346272.55
790	1434	938563.55	346245.93
	1433	938560.10	346269.68
	1436	938522.14	346264.17
	1437	938525.33	346240.38
	1434	938563.55	346245.93

791	1433	938560.10	346269.68
	1435	938556.66	346293.43
	1438	938518.96	346287.96
	1436	938522.14	346264.17
	1433	938560.10	346269.68
792	1439	938943.01	346364.64
	1440	938939.26	346388.35
	1441	938902.35	346383.00
	1442	938905.80	346359.24
	1439	938943.01	346364.64
793	1440	938939.26	346388.35
	1443	938935.52	346412.06
	1444	938898.90	346406.75
	1441	938902.35	346383.00
	1440	938939.26	346388.35
794	1442	938905.80	346359.24
	1441	938902.35	346383.00
	1445	938882.56	346380.12
	1446	938886.00	346356.37
	1442	938905.80	346359.24
795	1441	938902.35	346383.00
	1444	938898.90	346406.75
	1447	938879.11	346403.88
	1445	938882.56	346380.12
	1441	938902.35	346383.00
796	1446	938886.00	346356.37
	1445	938882.56	346380.12
	1448	938862.77	346377.25
	1449	938866.21	346353.50
	1446	938886.00	346356.37
797	1445	938882.56	346380.12
	1447	938879.11	346403.88
	1450	938859.32	346401.00
	1448	938862.77	346377.25
	1445	938882.56	346380.12
798	1449	938866.21	346353.50
	1448	938862.77	346377.25
	1451	938842.97	346374.38
	1452	938846.42	346350.63
	1449	938866.21	346353.50
799	1448	938862.77	346377.25
	1450	938859.32	346401.00
	1453	938839.53	346398.13
	1451	938842.97	346374.38
	1448	938862.77	346377.25
800	1452	938846.42	346350.63
	1451	938842.97	346374.38
	1454	938823.18	346371.51
	1455	938826.63	346347.76
	1452	938846.42	346350.63
801	1451	938842.97	346374.38
	1453	938839.53	346398.13
	1456	938819.73	346395.26
	1454	938823.18	346371.51
	1451	938842.97	346374.38

Инва. № подл.	Подп. и дата	Взам. инв. №
---------------	--------------	--------------

Изм.	Кол.уч	Лист	№ док.	Подп.	Дата
------	--------	------	--------	-------	------

7809/2016-ПМТ

802	1455	938826.63	346347.76
	1454	938823.18	346371.51
	1457	938803.39	346368.64
	1458	938806.83	346344.89
	1455	938826.63	346347.76
803	1454	938823.18	346371.51
	1456	938819.73	346395.26
	1459	938799.94	346392.39
	1457	938803.39	346368.64
	1454	938823.18	346371.51
804	1460	938933.18	346426.88
	1461	938929.44	346450.59
	1462	938893.30	346445.34
	1463	938896.75	346421.59
	1460	938933.18	346426.88
805	1461	938929.44	346450.59
	1464	938925.69	346474.29
	1465	938889.86	346469.09
	1462	938893.30	346445.34
	1461	938929.44	346450.59
806	1463	938896.75	346421.59
	1462	938893.30	346445.34
	1466	938873.51	346442.47
	1467	938876.96	346418.72
	1463	938896.75	346421.59
807	1462	938893.30	346445.34
	1465	938889.86	346469.09
	1468	938870.07	346466.22
	1466	938873.51	346442.47
	1462	938893.30	346445.34
808	1467	938876.96	346418.72
	1466	938873.51	346442.47
	1469	938853.72	346439.60
	1470	938857.17	346415.85
	1467	938876.96	346418.72
809	1466	938873.51	346442.47
	1468	938870.07	346466.22
	1471	938850.27	346463.35
	1469	938853.72	346439.60
	1466	938873.51	346442.47
810	1470	938857.17	346415.85
	1469	938853.72	346439.60
	1472	938833.93	346436.73
	1473	938837.37	346412.98
	1470	938857.17	346415.85
811	1469	938853.72	346439.60
	1471	938850.27	346463.35
	1474	938830.48	346460.48
	1472	938833.93	346436.73
	1469	938853.72	346439.60
812	1473	938837.37	346412.98
	1472	938833.93	346436.73
	1475	938814.13	346433.86
	1476	938817.58	346410.10
	1473	938837.37	346412.98

813	1472	938833.93	346436.73
	1474	938830.48	346460.48
	1477	938810.69	346457.61
	1475	938814.13	346433.86
	1472	938833.93	346436.73
814	1476	938817.58	346410.10
	1475	938814.13	346433.86
	1478	938794.34	346430.98
	1479	938797.79	346407.23
	1476	938817.58	346410.10
815	1475	938814.13	346433.86
	1477	938810.69	346457.61
	1480	938790.89	346454.74
	1478	938794.34	346430.98
	1475	938814.13	346433.86
816	1481	938660.15	346323.60
	1482	938656.96	346345.57
	1483	938621.73	346340.46
	1484	938624.92	346318.49
	1481	938660.15	346323.60
817	1482	938656.96	346345.57
	1485	938653.77	346367.54
	1486	938618.54	346362.43
	1483	938621.73	346340.46
	1482	938656.96	346345.57
818	1485	938653.77	346367.54
	1487	938650.58	346389.51
	1488	938615.35	346384.40
	1486	938618.54	346362.43
	1485	938653.77	346367.54
819	1487	938650.58	346389.51
	1489	938647.40	346411.48
	1490	938612.16	346406.37
	1488	938615.35	346384.40
	1487	938650.58	346389.51
820	1489	938647.40	346411.48
	1491	938644.21	346433.45
	1492	938608.98	346428.34
	1490	938612.16	346406.37
	1489	938647.40	346411.48
821	1484	938624.92	346318.49
	1483	938621.73	346340.46
	1493	938586.50	346335.35
	1494	938589.68	346313.38
	1484	938624.92	346318.49
822	1483	938621.73	346340.46
	1486	938618.54	346362.43
	1495	938583.31	346357.32
	1493	938586.50	346335.35
	1483	938621.73	346340.46
823	1486	938618.54	346362.43
	1488	938615.35	346384.40
	1496	938580.12	346379.29
	1495	938583.31	346357.32
	1486	938618.54	346362.43

Инва. № подл.	Подп. и дата	Взам. инв. №
---------------	--------------	--------------

Изм.	Кол.уч	Лист	№ док.	Подп.	Дата
------	--------	------	--------	-------	------

7809/2016-ПМТ

Лист

51

824	1488	938615.35	346384.40
	1490	938612.16	346406.37
	1497	938576.93	346401.26
	1496	938580.12	346379.29
	1488	938615.35	346384.40
825	1490	938612.16	346406.37
	1492	938608.98	346428.34
	1498	938573.75	346423.23
	1497	938576.93	346401.26
	1490	938612.16	346406.37
826	1499	938574.84	346311.22
	1500	938571.65	346333.19
	1501	938536.42	346328.08
	1502	938539.65	346306.11
	1499	938574.84	346311.22
827	1500	938571.65	346333.19
	1503	938568.46	346355.16
	1504	938533.23	346350.05
	1505	938534.44	346341.74
	1501	938536.42	346328.08
	1500	938571.65	346333.19
828	1503	938568.46	346355.16
	1506	938565.28	346377.13
	1507	938530.05	346372.02
	1504	938533.23	346350.05
	1503	938568.46	346355.16
829	1506	938565.28	346377.13
	1508	938562.09	346399.10
	1509	938526.86	346393.99
	1510	938529.27	346377.37
	1507	938530.05	346372.02
	1506	938565.28	346377.13
830	1508	938562.09	346399.10
	1511	938558.90	346421.07
	1512	938523.67	346415.96
	1509	938526.86	346393.99
	1508	938562.09	346399.10
831	1502	938539.65	346306.11
	1501	938536.42	346328.08
	1505	938534.44	346341.74
	1513	938512.19	346338.51
	1514	938516.97	346302.83
	1502	938539.65	346306.11
832	1505	938534.44	346341.74
	1504	938533.23	346350.05
	1507	938530.05	346372.02
	1510	938529.27	346377.37
	1515	938507.41	346374.19
	1513	938512.19	346338.51
	1505	938534.44	346341.74

833	1510	938529.27	346377.37
	1509	938526.86	346393.99
	1512	938523.67	346415.96
	1516	938502.23	346412.85
	1515	938507.41	346374.19
	1510	938529.27	346377.37
834	1517	938923.32	346489.11
	1518	938919.43	346512.79
	1519	938894.15	346509.13
	1520	938897.60	346485.38
	1517	938923.32	346489.11
	1518	938919.43	346512.79
835	1521	938915.53	346536.48
	1522	938890.72	346532.88
	1519	938894.15	346509.13
	1518	938919.43	346512.79
	1520	938897.60	346485.38
836	1519	938894.15	346509.13
	1523	938874.36	346506.26
	1524	938877.81	346482.50
	1520	938897.60	346485.38
	1519	938894.15	346509.13
	1522	938890.72	346532.88
837	1525	938870.92	346530.01
	1523	938874.36	346506.26
	1519	938894.15	346509.13
	1524	938877.81	346482.50
	1523	938874.36	346506.26
838	1526	938854.57	346503.38
	1527	938858.02	346479.63
	1524	938877.81	346482.50
	1523	938874.36	346506.26
	1525	938870.92	346530.01
	1528	938851.12	346527.14
839	1526	938854.57	346503.38
	1523	938874.36	346506.26
	1527	938858.02	346479.63
	1526	938854.57	346503.38
	1529	938834.78	346500.51
840	1530	938838.22	346476.76
	1527	938858.02	346479.63
	1526	938854.57	346503.38
	1528	938851.12	346527.14
841	1531	938831.33	346524.26
	1529	938834.78	346500.51
	1526	938854.57	346503.38
	1530	938838.22	346476.76
842	1529	938834.78	346500.51
	1532	938814.98	346497.64
	1533	938818.43	346473.89
	1530	938838.22	346476.76
	1529	938834.78	346500.51
	1530	938838.22	346476.76

Взам. инв. №

Подп. и дата

Инв. № подл.

Изм.	Кол.уч	Лист	№ док.	Подп.	Дата

7809/2016-ПМТ

Лист

52

843	1529	938834.78	346500.51
	1531	938831.33	346524.26
	1534	938811.54	346521.39
	1532	938814.98	346497.64
	1529	938834.78	346500.51
844	1533	938818.43	346473.89
	1532	938814.98	346497.64
	1535	938795.19	346494.77
	1536	938798.64	346471.02
	1533	938818.43	346473.89
845	1532	938814.98	346497.64
	1534	938811.54	346521.39
	1537	938791.74	346518.52
	1535	938795.19	346494.77
	1532	938814.98	346497.64
846	1536	938798.64	346471.02
	1535	938795.19	346494.77
	1538	938775.40	346491.90
	1539	938778.84	346468.15
	1536	938798.64	346471.02
847	1535	938795.19	346494.77
	1537	938791.74	346518.52
	1540	938771.95	346515.65
	1538	938775.40	346491.90
	1535	938795.19	346494.77
848	1539	938778.84	346468.15
	1538	938775.40	346491.90
	1541	938755.61	346489.02
	1542	938759.05	346465.27
	1539	938778.84	346468.15
849	1538	938775.40	346491.90
	1540	938771.95	346515.65
	1543	938752.16	346512.78
	1541	938755.61	346489.02
	1538	938775.40	346491.90
850	1542	938759.05	346465.27
	1541	938755.61	346489.02
	1544	938735.81	346486.15
	1545	938739.26	346462.40
	1542	938759.05	346465.27
851	1541	938755.61	346489.02
	1543	938752.16	346512.78
	1546	938732.37	346509.90
	1544	938735.81	346486.15
	1541	938755.61	346489.02
852	1545	938739.26	346462.40
	1544	938735.81	346486.15
	1547	938716.02	346483.28
	1548	938719.47	346459.53
	1545	938739.26	346462.40

853	1544	938735.81	346486.15
	1546	938732.37	346509.90
	1549	938712.57	346507.03
	1547	938716.02	346483.28
	1544	938735.81	346486.15
854	1550	938694.82	346455.95
	1551	938691.37	346479.71
	1552	938671.58	346476.83
	1553	938675.03	346453.08
	1550	938694.82	346455.95
855	1551	938691.37	346479.71
	1554	938687.93	346503.46
	1555	938668.13	346500.58
	1552	938671.58	346476.83
	1551	938691.37	346479.71
856	1553	938675.03	346453.08
	1552	938671.58	346476.83
	1556	938651.79	346473.96
	1557	938655.23	346450.21
	1553	938675.03	346453.08
857	1552	938671.58	346476.83
	1555	938668.13	346500.58
	1558	938648.34	346497.71
	1556	938651.79	346473.96
	1552	938671.58	346476.83
858	1557	938655.23	346450.21
	1556	938651.79	346473.96
	1559	938632.00	346471.09
	1560	938635.44	346447.34
	1557	938655.23	346450.21
859	1556	938651.79	346473.96
	1558	938648.34	346497.71
	1561	938628.55	346494.84
	1559	938632.00	346471.09
	1556	938651.79	346473.96
860	1560	938635.44	346447.34
	1559	938632.00	346471.09
	1562	938612.20	346468.22
	1563	938615.65	346444.47
	1560	938635.44	346447.34
861	1559	938632.00	346471.09
	1561	938628.55	346494.84
	1564	938608.76	346491.97
	1562	938612.20	346468.22
	1559	938632.00	346471.09
862	1563	938615.65	346444.47
	1562	938612.20	346468.22
	1565	938592.41	346465.35
	1566	938595.86	346441.59
	1563	938615.65	346444.47
863	1562	938612.20	346468.22
	1564	938608.76	346491.97
	1567	938588.96	346489.10
	1565	938592.41	346465.35
	1562	938612.20	346468.22

Взам. инв. №

Подп. и дата

Инв. № подл.

Изм.	Кол.уч	Лист	№ док.	Подп.	Дата

7809/2016-ПМТ

Лист

53

864	1566	938595.86	346441.59
	1565	938592.41	346465.35
	1568	938572.62	346462.47
	1569	938576.06	346438.72
	1566	938595.86	346441.59
865	1565	938592.41	346465.35
	1567	938588.96	346489.10
	1570	938569.17	346486.23
	1568	938572.62	346462.47
	1565	938592.41	346465.35
866	1569	938576.06	346438.72
	1568	938572.62	346462.47
	1571	938552.82	346459.60
	1572	938556.27	346435.85
	1569	938576.06	346438.72
867	1568	938572.62	346462.47
	1570	938569.17	346486.23
	1573	938549.38	346483.35
	1571	938552.82	346459.60
	1568	938572.62	346462.47
868	1572	938556.27	346435.85
	1571	938552.82	346459.60
	1574	938533.03	346456.73
	1575	938536.48	346432.98
	1572	938556.27	346435.85
869	1571	938552.82	346459.60
	1573	938549.38	346483.35
	1576	938529.59	346480.48
	1574	938533.03	346456.73
	1571	938552.82	346459.60
870	1575	938536.48	346432.98
	1574	938533.03	346456.73
	1577	938496.90	346451.49
	1578	938500.13	346427.71
	1575	938536.48	346432.98
871	1574	938533.03	346456.73
	1576	938529.59	346480.48
	1579	938493.66	346475.27
	1577	938496.90	346451.49
	1574	938533.03	346456.73
872	1580	938853.16	346542.59
	1581	938848.85	346572.28
	1582	938822.82	346568.50
	1583	938827.13	346538.81
	1580	938853.16	346542.59
873	1581	938848.85	346572.28
	1584	938844.54	346601.97
	1585	938818.52	346598.19
	1582	938822.82	346568.50
	1581	938848.85	346572.28
874	1583	938827.13	346538.81
	1582	938822.82	346568.50
	1586	938796.80	346564.72
	1587	938801.11	346535.03
	1583	938827.13	346538.81

875	1582	938822.82	346568.50
	1585	938818.52	346598.19
	1588	938792.49	346594.41
	1586	938796.80	346564.72
	1582	938822.82	346568.50
876	1587	938801.11	346535.03
	1586	938796.80	346564.72
	1589	938770.77	346560.95
	1590	938775.08	346531.26
	1587	938801.11	346535.03
877	1586	938796.80	346564.72
	1588	938792.49	346594.41
	1591	938766.46	346590.64
	1589	938770.77	346560.95
	1586	938796.80	346564.72
878	1590	938775.08	346531.26
	1589	938770.77	346560.95
	1592	938744.74	346557.17
	1593	938749.05	346527.48
	1590	938775.08	346531.26
879	1589	938770.77	346560.95
	1591	938766.46	346590.64
	1594	938740.43	346586.86
	1592	938744.74	346557.17
	1589	938770.77	346560.95
880	1593	938749.05	346527.48
	1592	938744.74	346557.17
	1595	938706.11	346551.57
	1596	938710.42	346521.88
	1593	938749.05	346527.48
881	1592	938744.74	346557.17
	1594	938740.43	346586.86
	1597	938701.80	346581.26
	1595	938706.11	346551.57
	1592	938744.74	346557.17
882	1598	938685.76	346518.40
	1599	938681.45	346548.09
	1600	938655.42	346544.31
	1601	938659.73	346514.63
	1598	938685.76	346518.40
883	1599	938681.45	346548.09
	1602	938677.14	346577.78
	1603	938651.12	346574.00
	1600	938655.42	346544.31
	1599	938681.45	346548.09
884	1601	938659.73	346514.63
	1600	938655.42	346544.31
	1604	938629.40	346540.54
	1605	938633.70	346510.85
	1601	938659.73	346514.63
885	1600	938655.42	346544.31
	1603	938651.12	346574.00
	1606	938625.09	346570.23
	1604	938629.40	346540.54
	1600	938655.42	346544.31

Индв. № подл.	Подп. и дата	Взам. инв. №
---------------	--------------	--------------

Изм.	Кол.уч	Лист	№ док.	Подп.	Дата
------	--------	------	--------	-------	------

7809/2016-ПМТ

886	1605	938633.70	346510.85
	1604	938629.40	346540.54
	1607	938603.37	346536.76
	1608	938607.68	346507.07
	1605	938633.70	346510.85
887	1604	938629.40	346540.54
	1606	938625.09	346570.23
	1609	938599.06	346566.45
	1607	938603.37	346536.76
888	1604	938629.40	346540.54
	1608	938607.68	346507.07
	1607	938603.37	346536.76
	1610	938577.34	346532.99
889	1611	938581.65	346503.30
	1608	938607.68	346507.07
	1607	938603.37	346536.76
	1609	938599.06	346566.45
890	1612	938573.03	346562.67
	1610	938577.34	346532.99
	1607	938603.37	346536.76
	1611	938581.65	346503.30
	1610	938577.34	346532.99
891	1613	938551.31	346529.21
	1614	938555.62	346499.52
	1611	938581.65	346503.30
	1610	938577.34	346532.99
	1612	938573.03	346562.67
892	1615	938547.01	346558.90
	1613	938551.31	346529.21
	1610	938577.34	346532.99
	1614	938555.62	346499.52
	1613	938551.31	346529.21
893	1616	938525.29	346525.43
	1617	938529.59	346495.74
	1614	938555.62	346499.52
	1613	938551.31	346529.21
	1615	938547.01	346558.90
894	1618	938520.98	346555.12
	1616	938525.29	346525.43
	1617	938529.59	346495.74
	1616	938525.29	346525.43
	1619	938487.58	346519.96
895	1620	938491.63	346490.24
	1617	938529.59	346495.74
	1616	938525.29	346525.43
	1618	938520.98	346555.12
	1621	938483.54	346549.69
	1619	938487.58	346519.96
	1616	938525.29	346525.43

896	1622	939024.53	344712.25
	1623	939021.13	344735.69
	1624	939018.26	344755.49
	1625	939017.06	344763.71
	1626	938966.58	344756.39
	1627	938974.05	344704.92
	1622	939024.53	344712.25
897	1623	939021.13	344735.69
	1628	939026.86	344736.53
	1629	939023.99	344756.32
	1624	939018.26	344755.49
898	1623	939021.13	344735.69
	1630	939025.96	344765.01
	1631	939017.35	344824.38
	186	938992.60	344820.79
	189	938957.97	344815.76
	1626	938966.58	344756.39
	1625	939017.06	344763.71
	1630	939025.96	344765.01
899	1632	938949.17	344702.32
	1633	938947.51	344713.70
	1634	938938.12	344712.33
	1635	938939.77	344700.95
	1632	938949.17	344702.32
900	1633	938947.51	344713.70
	1636	938941.81	344752.99
	1637	938908.66	344748.18
	1638	938916.01	344697.51
	1635	938939.77	344700.95
	1634	938938.12	344712.33
	1633	938947.51	344713.70
901	1639	938940.81	344759.91
	1640	938927.48	344851.76
	1641	938813.08	344835.16
	1642	938826.41	344743.31
	1639	938940.81	344759.91
902	1643	938943.73	345039.26
	1644	938939.85	345065.98
	1645	938914.12	345062.25
	1646	938918.00	345035.53
	1643	938943.73	345039.26
903	1647	938909.38	345032.26
	1648	938906.07	345055.02
	1649	938883.31	345051.72
	1650	938886.61	345028.95
	1647	938909.38	345032.26
904	443	938736.24	345062.48
	442	938731.93	345092.17
	444	938727.62	345121.86
	1651	938669.23	345113.39
	1652	938675.83	345053.72
	443	938736.24	345062.48

Инд. № подл.	Подп. и дата	Взам. инв. №

Изм.	Кол.уч	Лист	№ док.	Подп.	Дата

7809/2016-ПМТ

Инд. № подл.	Подп. и дата	Взам. инв. №

905	1653	938895.36	345369.11
	1654	938882.49	345367.23
	1655	938879.48	345388.02
	1656	938835.94	345381.71
	1657	938838.25	345365.86
	1658	938830.32	345364.72
	1659	938840.51	345294.50
	1660	938841.33	345289.83
	1661	938842.46	345284.80
	1662	938844.09	345279.21
	1663	938846.04	345273.81
	1664	938848.28	345268.43
	1665	938850.48	345264.03
	1666	938853.06	345259.63
	1667	938858.28	345251.19
	1668	938877.52	345220.64
	1669	938878.50	345219.12
	1670	938879.23	345218.19
	1671	938879.99	345217.53
	1672	938880.91	345216.95
	1673	938881.64	345216.63
	1674	938882.73	345216.39
	1675	938883.75	345216.31
	1676	938884.99	345216.48
	1677	938885.95	345216.79
	1678	938886.97	345217.36
	1679	938887.98	345218.21
	1680	938888.74	345219.20
	1681	938889.25	345220.32
	1682	938889.78	345222.19
	1683	938899.42	345256.73
	1684	938903.32	345270.73
	1685	938903.92	345273.37
	1686	938904.49	345276.58
1687	938905.02	345279.95	
1688	938905.56	345284.86	
1689	938905.78	345290.93	
1690	938905.67	345295.00	
1691	938905.40	345299.30	
1692	938904.99	345302.76	
1693	938903.24	345314.81	
1653	938895.36	345369.11	
906	1653	938895.36	345369.11
	1694	938892.36	345389.89
	1655	938879.48	345388.02
	1654	938882.49	345367.23
907	1653	938895.36	345369.11
	1657	938838.25	345365.86
	1656	938835.94	345381.71
	1695	938828.02	345380.56
	1658	938830.32	345364.72
1657	938838.25	345365.86	

908	1694	938892.36	345389.89
	1696	938885.60	345436.40
	1697	938821.27	345427.07
	1695	938828.02	345380.56
	1656	938835.94	345381.71
	1655	938879.48	345388.02
	1694	938892.36	345389.89
909	1696	938885.60	345436.40
	1698	938882.01	345461.14
	1699	938817.68	345451.81
	1697	938821.27	345427.07
	1696	938885.60	345436.40
910	1698	938882.01	345461.14
	1700	938873.39	345520.52
	1701	938809.07	345511.19
	1699	938817.68	345451.81
	1698	938882.01	345461.14
911	1700	938873.39	345520.52
	1702	938863.56	345588.31
	1703	938799.23	345578.98
	1701	938809.07	345511.19
	1700	938873.39	345520.52
912	1702	938863.56	345588.31
	1704	938843.40	345727.12
	1705	938842.86	345730.44
	1706	938842.25	345733.50
	1707	938841.52	345737.13
	1708	938839.58	345743.07
	1709	938837.52	345748.44
	1710	938834.96	345753.94
	1711	938832.86	345757.78
	1712	938830.80	345761.21
	1713	938804.95	345802.43
	1714	938804.50	345803.07
	1715	938803.84	345803.73
	1716	938803.02	345804.37
	1717	938801.84	345804.93
	1718	938800.80	345805.17
	1719	938799.90	345805.26
	1720	938798.95	345805.17
	1721	938798.37	345805.05
	1722	938797.67	345804.82
1723	938797.03	345804.53	
1724	938796.13	345803.95	
1725	938795.56	345803.41	
1726	938795.23	345803.04	
1727	938794.91	345802.61	
1728	938794.71	345802.30	
1729	938794.57	345802.06	
1730	938794.43	345801.77	
1731	938794.32	345801.51	
1732	938794.04	345800.78	
1733	938781.54	345755.97	
1734	938781.07	345754.25	
1735	938780.52	345752.01	

Изм.	Кол.уч	Лист	№ док.	Подп.	Дата

7809/2016-ПМТ

Инв. № подл.	Подп. и дата	Взам. инв. №						

		1736	938779.84	345748.78
		1737	938779.47	345746.75
		1738	938779.28	345745.66
		1739	938778.95	345743.37
		1740	938778.58	345740.21
		1741	938778.30	345736.77
		1742	938778.11	345733.17
		1743	938778.12	345728.73
		1744	938778.27	345725.45
		1745	938778.54	345722.09
		1746	938779.09	345717.78
		1703	938799.23	345578.98
		1702	938863.56	345588.31
		913	1747	938680.65
1748	938678.06		345508.75	
1749	938625.35		345501.10	
1750	938628.03		345483.30	
1747	938680.65		345490.94	
914	1025	938863.28	345886.26	
	1024	938860.40	345906.05	
	1027	938857.53	345925.84	
	1029	938854.66	345945.64	
	1751	938795.28	345937.02	
	1752	938803.89	345877.64	
	1025	938863.28	345886.26	
915	1753	938809.38	345965.22	
	1754	938805.50	345991.94	
	1755	938779.77	345988.21	
	1756	938783.65	345961.49	
	1753	938809.38	345965.22	
916	1757	938774.45	345962.17	
	1758	938771.15	345984.93	
	1759	938748.39	345981.63	
	1760	938751.69	345958.87	
	1757	938774.45	345962.17	
917	1761	938796.99	346343.14	
	1762	938788.38	346402.52	
	1763	938783.42	346401.80	
	1764	938728.99	346393.90	
	1765	938737.60	346334.53	
	1761	938796.99	346343.14	
918	1763	938783.42	346401.80	
	1766	938776.05	346452.58	
	1767	938721.62	346444.68	
	1764	938728.99	346393.90	
	1763	938783.42	346401.80	
919	1768	938712.82	346331.24	
	1769	938696.88	346441.09	
	1770	938659.05	346435.61	
	1771	938674.99	346325.76	
	1768	938712.82	346331.24	

920	1772	938912.54	346551.20
	1773	938903.92	346610.58
	1584	938844.54	346601.97
	1581	938848.85	346572.28
	1580	938853.16	346542.59
	1772	938912.54	346551.20
921	1797	938900.93	346625.30
	1798	938895.41	346658.86
	1799	938866.36	346654.64
	1800	938871.24	346621.00
	1797	938900.93	346625.30
922	1798	938895.41	346658.86
	1801	938889.89	346692.41
	1802	938861.48	346688.29
	1799	938866.36	346654.64
923	1798	938895.41	346658.86
	1800	938871.24	346621.00
	1799	938866.36	346654.64
	1803	938836.67	346650.34
924	1804	938841.55	346616.69
	1800	938871.24	346621.00
	1799	938866.36	346654.64
	1802	938861.48	346688.29
925	1805	938831.79	346683.98
	1803	938836.67	346650.34
	1799	938866.36	346654.64
	1804	938841.55	346616.69
926	1803	938836.67	346650.34
	1806	938806.98	346646.03
	1807	938811.86	346612.38
	1804	938841.55	346616.69
927	1803	938836.67	346650.34
	1805	938831.79	346683.98
	1808	938802.10	346679.68
	1806	938806.98	346646.03
928	1803	938836.67	346650.34
	1807	938811.86	346612.38
	1806	938806.98	346646.03
	1808	938802.10	346679.68
929	1811	938772.41	346675.37
	1809	938777.29	346641.72
	1806	938806.98	346646.03
	1810	938782.17	346608.07
920	1810	938782.17	346608.07
	1809	938777.29	346641.72
	1812	938747.60	346637.41
	1813	938752.48	346603.77
1810	938782.17	346608.07	

Изм.	Кол.уч	Лист	№ док.	Подп.	Дата

7809/2016-ПМТ

Лист

57

930	1809	938777.29	346641.72
	1811	938772.41	346675.37
	1814	938742.72	346671.06
	1812	938747.60	346637.41
	1809	938777.29	346641.72
931	1813	938752.48	346603.77
	1812	938747.60	346637.41
	1815	938717.91	346633.11
	1816	938722.79	346599.46
	1813	938752.48	346603.77
932	1812	938747.60	346637.41
	1814	938742.72	346671.06
	1817	938713.04	346666.75
	1815	938717.91	346633.11
	1812	938747.60	346637.41
933	1816	938722.79	346599.46
	1815	938717.91	346633.11
	1817	938713.04	346666.75
	1818	938712.01	346666.61
	1819	938697.13	346613.42
	1820	938699.65	346596.10
	1816	938722.79	346599.46
934	1821	938675.00	346592.52
	1822	938672.52	346609.61
	1823	938664.81	346621.90
	1824	938625.60	346616.17
	1825	938629.98	346585.99
	1821	938675.00	346592.52
935	1823	938664.81	346621.90
	1826	938643.02	346656.59
	1827	938620.21	346653.29
	1828	938625.09	346619.64
	1824	938625.60	346616.17
	1823	938664.81	346621.90
936	1825	938629.98	346585.99
	1824	938625.60	346616.17
	1828	938625.09	346619.64
	1829	938595.40	346615.33
	1830	938600.29	346581.68
	1825	938629.98	346585.99
937	1828	938625.09	346619.64
	1827	938620.21	346653.29
	1831	938590.52	346648.98
	1829	938595.40	346615.33
	1828	938625.09	346619.64
938	1830	938600.29	346581.68
	1829	938595.40	346615.33
	1832	938565.72	346611.02
	1833	938570.60	346577.37
	1830	938600.29	346581.68

939	1829	938595.40	346615.33
	1831	938590.52	346648.98
	1834	938560.83	346644.67
	1832	938565.72	346611.02
	1829	938595.40	346615.33
940	1833	938570.60	346577.37
	1832	938565.72	346611.02
	1835	938536.03	346606.71
	1836	938540.91	346573.07
	1833	938570.60	346577.37
941	1832	938565.72	346611.02
	1834	938560.83	346644.67
	1837	938531.14	346640.36
	1835	938536.03	346606.71
	1832	938565.72	346611.02
942	1836	938540.91	346573.07
	1835	938536.03	346606.71
	1838	938506.34	346602.41
	1839	938511.22	346568.76
	1836	938540.91	346573.07
943	1835	938536.03	346606.71
	1837	938531.14	346640.36
	1840	938501.47	346636.05
	1838	938506.34	346602.41
	1835	938536.03	346606.71
944	1839	938511.22	346568.76
	1838	938506.34	346602.41
	1841	938476.95	346598.14
	1842	938481.53	346564.45
	1839	938511.22	346568.76
945	1838	938506.34	346602.41
	1840	938501.47	346636.05
	1843	938472.36	346631.83
	1841	938476.95	346598.14
	1838	938506.34	346602.41
946	1844	938887.46	346707.22
	1845	938882.76	346735.84
	1846	938844.38	346730.27
	1847	938848.55	346701.57
	1844	938887.46	346707.22
947	1845	938882.76	346735.84
	1848	938878.05	346764.46
	1849	938840.22	346758.97
	1846	938844.38	346730.27
	1845	938882.76	346735.84
948	1848	938878.05	346764.46
	1850	938873.34	346793.08
	1851	938836.05	346787.67
	1849	938840.22	346758.97
	1848	938878.05	346764.46
949	1850	938873.34	346793.08
	1852	938868.64	346821.70
	1853	938831.89	346816.37
	1851	938836.05	346787.67
	1850	938873.34	346793.08

Изм.	Кол.уч	Лист	№ док.	Подп.	Дата

950	1852	938868.64	346821.70
	1854	938863.93	346850.32
	1855	938827.73	346845.07
	1853	938831.89	346816.37
	1852	938868.64	346821.70
951	1854	938863.93	346850.32
	1856	938859.23	346878.94
	1857	938823.56	346873.77
	1855	938827.73	346845.07
	1854	938863.93	346850.32
952	1856	938859.23	346878.94
	1858	938854.52	346907.57
	1859	938819.40	346902.47
	1857	938823.56	346873.77
	1856	938859.23	346878.94
953	1858	938854.52	346907.57
	1860	938849.82	346936.19
	1861	938815.23	346931.17
	1859	938819.40	346902.47
	1858	938854.52	346907.57
954	1860	938849.82	346936.19
	1862	938845.11	346964.81
	1863	938811.08	346959.87
	1861	938815.23	346931.17
	1860	938849.82	346936.19
955	1847	938848.55	346701.57
	1846	938844.38	346730.27
	1864	938809.75	346725.25
	1865	938813.91	346696.55
	1847	938848.55	346701.57
956	1846	938844.38	346730.27
	1849	938840.22	346758.97
	1866	938805.58	346753.95
	1864	938809.75	346725.25
	1846	938844.38	346730.27
957	1849	938840.22	346758.97
	1851	938836.05	346787.67
	1867	938801.42	346782.65
	1866	938805.58	346753.95
	1849	938840.22	346758.97
958	1851	938836.05	346787.67
	1853	938831.89	346816.37
	1868	938797.25	346811.34
	1867	938801.42	346782.65
	1851	938836.05	346787.67
959	1853	938831.89	346816.37
	1855	938827.73	346845.07
	1869	938793.09	346840.04
	1868	938797.25	346811.34
	1853	938831.89	346816.37
960	1855	938827.73	346845.07
	1857	938823.56	346873.77
	1870	938788.93	346868.74
	1869	938793.09	346840.04
	1855	938827.73	346845.07

961	1857	938823.56	346873.77
	1859	938819.40	346902.47
	1871	938784.76	346897.44
	1870	938788.93	346868.74
	1857	938823.56	346873.77
962	1859	938819.40	346902.47
	1861	938815.23	346931.17
	1872	938780.60	346926.14
	1871	938784.76	346897.44
	1859	938819.40	346902.47
963	1861	938815.23	346931.17
	1863	938811.08	346959.87
	1873	938776.43	346954.84
	1872	938780.60	346926.14
	1861	938815.23	346931.17
964	1874	938799.07	346694.39
	1875	938794.90	346723.09
	1876	938760.26	346718.07
	1877	938764.43	346689.37
	1874	938799.07	346694.39
965	1875	938794.90	346723.09
	1878	938790.74	346751.79
	1879	938756.10	346746.77
	1876	938760.26	346718.07
	1875	938794.90	346723.09
966	1878	938790.74	346751.79
	1880	938786.57	346780.49
	1881	938751.94	346775.47
	1879	938756.10	346746.77
	1878	938790.74	346751.79
967	1880	938786.57	346780.49
	1882	938782.41	346809.19
	1883	938747.77	346804.17
	1881	938751.94	346775.47
	1880	938786.57	346780.49
968	1882	938782.41	346809.19
	1884	938778.24	346837.89
	1885	938743.61	346832.86
	1883	938747.77	346804.17
	1882	938782.41	346809.19
969	1884	938778.24	346837.89
	1886	938774.08	346866.59
	1887	938739.44	346861.56
	1885	938743.61	346832.86
	1884	938778.24	346837.89
970	1886	938774.08	346866.59
	1888	938769.92	346895.29
	1889	938735.28	346890.26
	1887	938739.44	346861.56
	1886	938774.08	346866.59
971	1888	938769.92	346895.29
	1890	938765.75	346923.99
	1891	938731.11	346918.96
	1889	938735.28	346890.26
	1888	938769.92	346895.29

Изн. № подл. Подп. и дата Взам. инв. №

Изм.	Кол.уч	Лист	№ док.	Подп.	Дата
------	--------	------	--------	-------	------

7809/2016-ПМТ

Лист

59

972	1890	938765.75	346923.99
	1892	938761.59	346952.69
	1893	938726.95	346947.66
	1891	938731.11	346918.96
	1890	938765.75	346923.99
973	1877	938764.43	346689.37
	1876	938760.26	346718.07
	1894	938725.63	346713.04
	1895	938729.79	346684.34
	1877	938764.43	346689.37
974	1876	938760.26	346718.07
	1879	938756.10	346746.77
	1896	938721.46	346741.74
	1894	938725.63	346713.04
	1876	938760.26	346718.07
975	1879	938756.10	346746.77
	1881	938751.94	346775.47
	1897	938717.30	346770.44
	1896	938721.46	346741.74
	1879	938756.10	346746.77
976	1881	938751.94	346775.47
	1883	938747.77	346804.17
	1898	938713.13	346799.14
	1897	938717.30	346770.44
	1881	938751.94	346775.47
977	1883	938747.77	346804.17
	1885	938743.61	346832.86
	1899	938708.97	346827.84
	1898	938713.13	346799.14
	1883	938747.77	346804.17
978	1885	938743.61	346832.86
	1887	938739.44	346861.56
	1900	938704.81	346856.54
	1899	938708.97	346827.84
	1885	938743.61	346832.86
979	1887	938739.44	346861.56
	1889	938735.28	346890.26
	1901	938700.64	346885.24
	1900	938704.81	346856.54
	1887	938739.44	346861.56
980	1889	938735.28	346890.26
	1891	938731.11	346918.96
	1902	938696.48	346913.94
	1901	938700.64	346885.24
	1889	938735.28	346890.26
981	1891	938731.11	346918.96
	1893	938726.95	346947.66
	1903	938692.31	346942.64
	1902	938696.48	346913.94
	1891	938731.11	346918.96
982	1904	938620.93	346668.55
	1905	938616.77	346697.25
	1906	938582.13	346692.22
	1907	938586.29	346663.52
	1904	938620.93	346668.55

983	1905	938616.77	346697.25
	1908	938612.60	346725.95
	1909	938577.97	346720.92
	1906	938582.13	346692.22
	1905	938616.77	346697.25
984	1908	938612.60	346725.95
	1910	938608.44	346754.65
	1911	938573.80	346749.62
	1909	938577.97	346720.92
	1908	938612.60	346725.95
985	1910	938608.44	346754.65
	1912	938604.28	346783.34
	1913	938569.64	346778.32
	1911	938573.80	346749.62
	1910	938608.44	346754.65
986	1912	938604.28	346783.34
	1914	938600.11	346812.04
	1915	938565.47	346807.02
	1913	938569.64	346778.32
	1912	938604.28	346783.34
987	1914	938600.11	346812.04
	1916	938595.95	346840.74
	1917	938561.31	346835.72
	1915	938565.47	346807.02
	1914	938600.11	346812.04
988	1916	938595.95	346840.74
	1918	938591.78	346869.44
	1919	938557.15	346864.42
	1917	938561.31	346835.72
	1916	938595.95	346840.74
989	1918	938591.78	346869.44
	1920	938587.62	346898.14
	1921	938552.98	346893.12
	1919	938557.15	346864.42
	1918	938591.78	346869.44
990	1920	938587.62	346898.14
	1922	938583.45	346926.84
	1923	938548.82	346921.82
	1921	938552.98	346893.12
	1920	938587.62	346898.14
991	1907	938586.29	346663.52
	1906	938582.13	346692.22
	1924	938547.49	346687.19
	1925	938551.66	346658.50
	1907	938586.29	346663.52
992	1906	938582.13	346692.22
	1909	938577.97	346720.92
	1926	938543.33	346715.89
	1924	938547.49	346687.19
	1906	938582.13	346692.22
993	1909	938577.97	346720.92
	1911	938573.80	346749.62
	1927	938539.17	346744.59
	1926	938543.33	346715.89
	1909	938577.97	346720.92

Инд. № подл.	Подп. и дата	Взам. инв. №

Изм.	Кол.уч	Лист	№ док.	Подп.	Дата

7809/2016-ПМТ

994	1911	938573.80	346749.62
	1913	938569.64	346778.32
	1928	938535.00	346773.29
	1927	938539.17	346744.59
	1911	938573.80	346749.62
995	1913	938569.64	346778.32
	1915	938565.47	346807.02
	1929	938530.84	346801.99
	1928	938535.00	346773.29
	1913	938569.64	346778.32
996	1915	938565.47	346807.02
	1917	938561.31	346835.72
	1930	938526.67	346830.69
	1929	938530.84	346801.99
	1915	938565.47	346807.02
997	1917	938561.31	346835.72
	1919	938557.15	346864.42
	1931	938522.51	346859.39
	1930	938526.67	346830.69
	1917	938561.31	346835.72
998	1919	938557.15	346864.42
	1921	938552.98	346893.12
	1932	938518.34	346888.09
	1931	938522.51	346859.39
	1919	938557.15	346864.42
999	1921	938552.98	346893.12
	1923	938548.82	346921.82
	1933	938514.18	346916.79
	1932	938518.34	346888.09
	1921	938552.98	346893.12
1000	1934	938536.81	346656.34
	1935	938532.65	346685.04
	1936	938498.01	346680.02
	1937	938502.18	346651.32
	1934	938536.81	346656.34
1001	1935	938532.65	346685.04
	1938	938528.48	346713.74
	1939	938493.85	346708.71
	1936	938498.01	346680.02
	1935	938532.65	346685.04
1002	1938	938528.48	346713.74
	1940	938524.32	346742.44
	1941	938489.68	346737.41
	1939	938493.85	346708.71
	1938	938528.48	346713.74
1003	1940	938524.32	346742.44
	1942	938520.16	346771.14
	1943	938485.52	346766.11
	1941	938489.68	346737.41
1004	1940	938524.32	346742.44
	1942	938520.16	346771.14
	1944	938515.99	346799.84
	1945	938481.35	346794.81
	1943	938485.52	346766.11
	1942	938520.16	346771.14

1005	1944	938515.99	346799.84
	1946	938511.83	346828.54
	1947	938477.19	346823.51
	1945	938481.35	346794.81
	1944	938515.99	346799.84
1006	1946	938511.83	346828.54
	1948	938507.66	346857.24
	1949	938473.03	346852.21
	1947	938477.19	346823.51
	1946	938511.83	346828.54
1007	1948	938507.66	346857.24
	1950	938503.50	346885.94
	1951	938468.86	346880.91
	1949	938473.03	346852.21
	1948	938507.66	346857.24
1008	1950	938503.50	346885.94
	1952	938499.34	346914.64
	1953	938464.70	346909.61
	1951	938468.86	346880.91
	1950	938503.50	346885.94
1009	1937	938502.18	346651.32
	1936	938498.01	346680.02
	1954	938466.43	346675.43
	1955	938470.34	346646.70
	1937	938502.18	346651.32
1010	1936	938498.01	346680.02
	1939	938493.85	346708.71
	1956	938462.52	346704.17
	1954	938466.43	346675.43
	1936	938498.01	346680.02
1011	1939	938493.85	346708.71
	1941	938489.68	346737.41
	1957	938458.61	346732.91
	1956	938462.52	346704.17
	1939	938493.85	346708.71
1012	1941	938489.68	346737.41
	1943	938485.52	346766.11
	1958	938454.70	346761.64
	1957	938458.61	346732.91
	1941	938489.68	346737.41
1013	1943	938485.52	346766.11
	1945	938481.35	346794.81
	1959	938450.79	346790.38
	1958	938454.70	346761.64
	1943	938485.52	346766.11
1014	1945	938481.35	346794.81
	1947	938477.19	346823.51
	1960	938446.88	346819.12
	1959	938450.79	346790.38
	1945	938481.35	346794.81
1015	1947	938477.19	346823.51
	1949	938473.03	346852.21
	1961	938442.97	346847.85
	1960	938446.88	346819.12
	1947	938477.19	346823.51

Инва. № подл.	Подп. и дата	Взам. инв. №

Изм.	Кол.уч	Лист	№ док.	Подп.	Дата

7809/2016-ПМТ

Лист

61

1016	1949	938473.03	346852.21
	1951	938468.86	346880.91
	1962	938439.06	346876.59
	1961	938442.97	346847.85
	1949	938473.03	346852.21
1017	1951	938468.86	346880.91
	1953	938464.70	346909.61
	1963	938435.15	346905.32
	1962	938439.06	346876.59
	1951	938468.86	346880.91
1018	1964	938842.68	346979.61
	1965	938837.97	347008.23
	1966	938804.75	347003.39
	1967	938808.92	346974.71
	1964	938842.68	346979.61
1019	1965	938837.97	347008.23
	1968	938833.27	347036.84
	1969	938800.59	347032.11
	1966	938804.75	347003.39
	1965	938837.97	347008.23
1020	1968	938833.27	347036.84
	1970	938828.56	347065.47
	1971	938796.42	347060.81
	1969	938800.59	347032.11
	1968	938833.27	347036.84
1021	1970	938828.56	347065.47
	1972	938823.85	347094.09
	1973	938792.26	347089.51
	1971	938796.42	347060.81
	1970	938828.56	347065.47
1022	1972	938823.85	347094.09
	1974	938819.15	347122.72
	1975	938788.10	347118.21
	1973	938792.26	347089.51
	1972	938823.85	347094.09
1023	1974	938819.15	347122.72
	1976	938814.44	347151.34
	1977	938783.93	347146.91
	1975	938788.10	347118.21
	1974	938819.15	347122.72
1024	1976	938814.44	347151.34
	1978	938809.74	347179.96
	1979	938779.77	347175.61
	1977	938783.93	347146.91
	1976	938814.44	347151.34
1025	1978	938809.74	347179.96
	1980	938805.03	347208.58
	1981	938775.60	347204.31
	1979	938779.77	347175.61
	1978	938809.74	347179.96
1026	1980	938805.03	347208.58
	1982	938800.33	347237.20
	1983	938771.44	347233.01
	1981	938775.60	347204.31
	1980	938805.03	347208.58

1027	1967	938808.92	346974.71
	1966	938804.75	347003.39
	1984	938770.11	346998.39
	1985	938774.28	346969.69
	1967	938808.92	346974.71
1028	1966	938804.75	347003.39
	1969	938800.59	347032.11
	1986	938765.95	347027.09
	1984	938770.11	346998.39
	1966	938804.75	347003.39
1029	1969	938800.59	347032.11
	1971	938796.42	347060.81
	1987	938761.79	347055.78
	1986	938765.95	347027.09
	1969	938800.59	347032.11
1030	1971	938796.42	347060.81
	1973	938792.26	347089.51
	1988	938757.62	347084.48
	1987	938761.79	347055.78
	1971	938796.42	347060.81
1031	1973	938792.26	347089.51
	1975	938788.10	347118.21
	1989	938753.46	347113.18
	1988	938757.62	347084.48
	1973	938792.26	347089.51
1032	1975	938788.10	347118.21
	1977	938783.93	347146.91
	1990	938749.29	347141.88
	1989	938753.46	347113.18
	1975	938788.10	347118.21
1033	1977	938783.93	347146.91
	1979	938779.77	347175.61
	1991	938745.13	347170.58
	1990	938749.29	347141.88
	1977	938783.93	347146.91
1034	1979	938779.77	347175.61
	1981	938775.60	347204.31
	1992	938740.97	347199.28
	1991	938745.13	347170.58
	1979	938779.77	347175.61
1035	1981	938775.60	347204.31
	1983	938771.44	347233.01
	1993	938736.80	347227.98
	1992	938740.97	347199.28
	1981	938775.60	347204.31
1036	1994	938759.43	346967.53
	1995	938755.27	346996.23
	1996	938720.63	346991.21
	1997	938724.80	346962.51
	1994	938759.43	346967.53
1037	1995	938755.27	346996.23
	1998	938751.11	347024.93
	1999	938716.47	347019.91
	1996	938720.63	346991.21
	1995	938755.27	346996.23

Инва. № подл.	Подп. и дата	Взам. инв. №

Изм.	Кол.уч	Лист	№ док.	Подп.	Дата

7809/2016-ПМТ

1038	1998	938751.11	347024.93
	2000	938746.94	347053.63
	2001	938712.30	347048.61
	1999	938716.47	347019.91
	1998	938751.11	347024.93
1039	2000	938746.94	347053.63
	2002	938742.78	347082.33
	2003	938708.14	347077.30
	2001	938712.30	347048.61
	2000	938746.94	347053.63
1040	2002	938742.78	347082.33
	2004	938738.61	347111.03
	2005	938703.98	347106.00
	2003	938708.14	347077.30
	2002	938742.78	347082.33
1041	2004	938738.61	347111.03
	2006	938734.45	347139.73
	2007	938699.81	347134.70
	2005	938703.98	347106.00
	2004	938738.61	347111.03
1042	2006	938734.45	347139.73
	2008	938730.29	347168.43
	2009	938695.65	347163.40
	2007	938699.81	347134.70
	2006	938734.45	347139.73
1043	2008	938730.29	347168.43
	2010	938726.12	347197.13
	2011	938691.48	347192.10
	2009	938695.65	347163.40
	2008	938730.29	347168.43
1044	2010	938726.12	347197.13
	2012	938721.96	347225.83
	2013	938687.32	347220.80
	2011	938691.48	347192.10
	2010	938726.12	347197.13
1045	1997	938724.80	346962.51
	1996	938720.63	346991.21
	2014	938686.00	346986.18
	2015	938690.16	346957.48
	1997	938724.80	346962.51
1046	1996	938720.63	346991.21
	1999	938716.47	347019.91
	2016	938681.83	347014.88
	2014	938686.00	346986.18
	1996	938720.63	346991.21
1047	1999	938716.47	347019.91
	2001	938712.30	347048.61
	2017	938677.67	347043.58
	2016	938681.83	347014.88
	1999	938716.47	347019.91
1048	2001	938712.30	347048.61
	2003	938708.14	347077.30
	2018	938673.50	347072.28
	2017	938677.67	347043.58
	2001	938712.30	347048.61

1049	2003	938708.14	347077.30
	2005	938703.98	347106.00
	2019	938669.34	347100.98
	2018	938673.50	347072.28
	2003	938708.14	347077.30
1050	2005	938703.98	347106.00
	2007	938699.81	347134.70
	2020	938665.17	347129.68
	2019	938669.34	347100.98
	2005	938703.98	347106.00
1051	2007	938699.81	347134.70
	2009	938695.65	347163.40
	2021	938661.01	347158.38
	2020	938665.17	347129.68
	2007	938699.81	347134.70
1052	2009	938695.65	347163.40
	2011	938691.48	347192.10
	2022	938656.85	347187.08
	2021	938661.01	347158.38
	2009	938695.65	347163.40
1053	2011	938691.48	347192.10
	2013	938687.32	347220.80
	2023	938652.68	347215.78
	2022	938656.85	347187.08
	2011	938691.48	347192.10
1054	2024	938581.30	346941.69
	2025	938577.14	346970.39
	2026	938542.50	346965.36
	2027	938546.66	346936.66
	2024	938581.30	346941.69
1055	2025	938577.14	346970.39
	2028	938572.97	346999.09
	2029	938538.34	346994.06
	2026	938542.50	346965.36
	2025	938577.14	346970.39
1056	2028	938572.97	346999.09
	2030	938568.81	347027.78
	2031	938534.17	347022.76
	2029	938538.34	346994.06
	2028	938572.97	346999.09
1057	2030	938568.81	347027.78
	2032	938564.64	347056.48
	2033	938530.01	347051.46
	2031	938534.17	347022.76
	2030	938568.81	347027.78
1058	2032	938564.64	347056.48
	2034	938560.48	347085.18
	2035	938525.84	347080.16
	2033	938530.01	347051.46
	2032	938564.64	347056.48
1059	2034	938560.48	347085.18
	2036	938556.32	347113.88
	2037	938521.68	347108.86
	2035	938525.84	347080.16
	2034	938560.48	347085.18

Инва. № подл.	Подп. и дата	Взам. инв. №

Изм.	Кол.уч	Лист	№ док.	Подп.	Дата

7809/2016-ПМТ

Лист

63

Инв. № подл.	Подп. и дата	Взам. инв. №			

1060	2036	938556.32	347113.88
	2038	938552.15	347142.58
	2039	938517.51	347137.56
	2037	938521.68	347108.86
	2036	938556.32	347113.88
1061	2038	938552.15	347142.58
	2040	938547.99	347171.28
	2041	938513.35	347166.26
	2039	938517.51	347137.56
	2038	938552.15	347142.58
1062	2040	938547.99	347171.28
	2042	938543.82	347199.98
	2043	938509.19	347194.96
	2041	938513.35	347166.26
	2040	938547.99	347171.28
1063	2027	938546.66	346936.66
	2026	938542.50	346965.36
	2044	938507.86	346960.33
	2045	938512.03	346931.63
	2027	938546.66	346936.66
1064	2026	938542.50	346965.36
	2029	938538.34	346994.06
	2046	938503.70	346989.03
	2044	938507.86	346960.33
	2026	938542.50	346965.36
1065	2029	938538.34	346994.06
	2031	938534.17	347022.76
	2047	938499.53	347017.73
	2046	938503.70	346989.03
	2029	938538.34	346994.06
1066	2031	938534.17	347022.76
	2033	938530.01	347051.46
	2048	938495.37	347046.43
	2047	938499.53	347017.73
	2031	938534.17	347022.76
1067	2033	938530.01	347051.46
	2035	938525.84	347080.16
	2049	938491.21	347075.13
	2048	938495.37	347046.43
	2033	938530.01	347051.46
1068	2035	938525.84	347080.16
	2037	938521.68	347108.86
	2050	938487.04	347103.83
	2049	938491.21	347075.13
	2035	938525.84	347080.16
1069	2037	938521.68	347108.86
	2039	938517.51	347137.56
	2051	938482.88	347132.53
	2050	938487.04	347103.83
	2037	938521.68	347108.86
1070	2039	938517.51	347137.56
	2041	938513.35	347166.26
	2052	938478.71	347161.23
	2051	938482.88	347132.53
	2039	938517.51	347137.56

1071	2041	938513.35	347166.26
	2043	938509.19	347194.96
	2053	938474.55	347189.93
	2052	938478.71	347161.23
	2041	938513.35	347166.26
1072	2054	938497.18	346929.48
	2055	938493.02	346958.18
	2056	938458.38	346953.15
	2057	938462.54	346924.46
	2054	938497.18	346929.48
1073	2055	938493.02	346958.18
	2058	938488.85	346986.88
	2059	938454.22	346981.85
	2056	938458.38	346953.15
	2055	938493.02	346958.18
1074	2058	938488.85	346986.88
	2060	938484.69	347015.58
	2061	938450.05	347010.55
	2059	938454.22	346981.85
	2058	938488.85	346986.88
1075	2060	938484.69	347015.58
	2062	938480.53	347044.28
	2063	938445.89	347039.25
	2061	938450.05	347010.55
	2060	938484.69	347015.58
1076	2062	938480.53	347044.28
	2064	938476.36	347072.98
	2065	938441.72	347067.95
	2063	938445.89	347039.25
	2062	938480.53	347044.28
1077	2064	938476.36	347072.98
	2066	938472.20	347101.68
	2067	938437.56	347096.65
	2065	938441.72	347067.95
	2064	938476.36	347072.98
1078	2066	938472.20	347101.68
	2068	938468.03	347130.38
	2069	938433.40	347125.35
	2067	938437.56	347096.65
	2066	938472.20	347101.68
1079	2068	938468.03	347130.38
	2070	938463.87	347159.08
	2071	938429.23	347154.05
	2069	938433.40	347125.35
	2068	938468.03	347130.38
1080	2070	938463.87	347159.08
	2072	938459.70	347187.78
	2073	938425.07	347182.75
	2071	938429.23	347154.05
	2070	938463.87	347159.08
1081	2057	938462.54	346924.46
	2056	938458.38	346953.15
	2074	938429.22	346948.92
	2075	938433.13	346920.19
	2057	938462.54	346924.46

Изм.	Кол.уч	Лист	№ док.	Подп.	Дата

7809/2016-ПМТ

1082	2056	938458.38	346953.15
	2059	938454.22	346981.85
	2076	938425.31	346977.66
	2074	938429.22	346948.92
	2056	938458.38	346953.15
1083	2059	938454.22	346981.85
	2061	938450.05	347010.55
	2077	938421.40	347006.40
	2076	938425.31	346977.66
	2059	938454.22	346981.85
1084	2061	938450.05	347010.55
	2063	938445.89	347039.25
	2078	938417.49	347035.13
	2077	938421.40	347006.40
	2061	938450.05	347010.55
1085	2063	938445.89	347039.25
	2065	938441.72	347067.95
	2079	938413.58	347063.87
	2078	938417.49	347035.13
	2063	938445.89	347039.25
1086	2065	938441.72	347067.95
	2067	938437.56	347096.65
	2080	938409.67	347092.61
	2079	938413.58	347063.87
	2065	938441.72	347067.95
1087	2067	938437.56	347096.65
	2069	938433.40	347125.35
	2081	938405.77	347121.34
	2080	938409.67	347092.61
	2067	938437.56	347096.65
1088	2069	938433.40	347125.35
	2071	938429.23	347154.05
	2082	938401.86	347150.08
	2081	938405.77	347121.34
	2069	938433.40	347125.35
1089	2071	938429.23	347154.05
	2073	938425.07	347182.75
	2083	938397.95	347178.82
	2082	938401.86	347150.08
	2071	938429.23	347154.05
1090	2084	938797.89	347252.00
	2085	938792.38	347285.55
	2086	938763.93	347281.43
	2087	938768.81	347247.78
	2084	938797.89	347252.00
1091	2085	938792.38	347285.55
	2088	938786.86	347319.11
	2089	938759.05	347315.07
	2086	938763.93	347281.43
	2085	938792.38	347285.55
1092	2087	938768.81	347247.78
	2086	938763.93	347281.43
	2090	938734.24	347277.12
	2091	938739.13	347243.47
	2087	938768.81	347247.78

1093	2086	938763.93	347281.43
	2089	938759.05	347315.07
	2092	938729.36	347310.77
	2090	938734.24	347277.12
	2086	938763.93	347281.43
1094	2091	938739.13	347243.47
	2090	938734.24	347277.12
	2093	938704.55	347272.81
	2094	938709.44	347239.16
	2091	938739.13	347243.47
1095	2090	938734.24	347277.12
	2092	938729.36	347310.77
	2095	938699.67	347306.46
	2093	938704.55	347272.81
	2090	938734.24	347277.12
1096	2094	938709.44	347239.16
	2093	938704.55	347272.81
	2096	938674.87	347268.50
	2097	938679.75	347234.85
	2094	938709.44	347239.16
1097	2093	938704.55	347272.81
	2095	938699.67	347306.46
	2098	938669.98	347302.15
	2096	938674.87	347268.50
	2093	938704.55	347272.81
1098	2097	938679.75	347234.85
	2096	938674.87	347268.50
	2099	938645.18	347264.19
	2100	938650.06	347230.55
	2097	938679.75	347234.85
1099	2096	938674.87	347268.50
	2098	938669.98	347302.15
	2101	938640.29	347297.84
	2102	938644.67	347267.66
	2099	938645.18	347264.19
1100	2096	938674.87	347268.50
	2100	938650.06	347230.55
	2099	938645.18	347264.19
	2102	938644.67	347267.66
	2103	938608.79	347262.45
1101	2104	938630.62	347227.72
	2100	938650.06	347230.55
	2102	938644.67	347267.66
	2101	938640.29	347297.84
	2105	938593.77	347291.09
1102	2106	938594.66	347284.95
	2103	938608.79	347262.45
	2102	938644.67	347267.66
	2107	938561.61	347217.71
	2108	938573.09	347258.79

Взам. инв. №

Подп. и дата

Инв. № подл.

Изм.	Кол.уч	Лист	№ док.	Подп.	Дата

7809/2016-ПМТ

Лист

65

1103	2108	938573.09	347258.79
	2112	938579.81	347282.82
	2113	938578.92	347288.94
	2114	938534.60	347282.51
	2109	938538.76	347253.81
	2108	938573.09	347258.79
1104	2111	938544.36	347215.21
	2110	938539.48	347248.86
	2115	938509.79	347244.55
	2116	938514.68	347210.90
	2111	938544.36	347215.21
1105	2110	938539.48	347248.86
	2109	938538.76	347253.81
	2114	938534.60	347282.51
	2117	938504.91	347278.20
	2115	938509.79	347244.55
	2110	938539.48	347248.86
1106	2116	938514.68	347210.90
	2115	938509.79	347244.55
	2118	938480.10	347240.24
	2119	938484.99	347206.60
	2116	938514.68	347210.90
1107	2115	938509.79	347244.55
	2117	938504.91	347278.20
	2120	938475.22	347273.89
	2118	938480.10	347240.24
	2115	938509.79	347244.55
1108	2119	938484.99	347206.60
	2118	938480.10	347240.24
	2121	938450.42	347235.94
	2122	938455.30	347202.29
	2119	938484.99	347206.60
1109	2118	938480.10	347240.24
	2120	938475.22	347273.89
	2123	938445.53	347269.58
	2121	938450.42	347235.94
	2118	938480.10	347240.24
	2122	938455.30	347202.29
1110	2121	938450.42	347235.94
	2124	938420.73	347231.63
	2125	938425.61	347197.98
	2122	938455.30	347202.29
1111	2121	938450.42	347235.94
	2123	938445.53	347269.58
	2126	938415.83	347265.28
	2124	938420.73	347231.63
1112	2121	938450.42	347235.94
	2125	938425.61	347197.98
	2124	938420.73	347231.63
	2127	938391.34	347227.36
	2128	938395.92	347193.67
2125	938425.61	347197.98	

1113	2124	938420.73	347231.63
	2126	938415.83	347265.28
	2129	938386.76	347261.06
	2127	938391.34	347227.36
	2124	938420.73	347231.63
1114	2130	938784.43	347333.91
	2131	938779.56	347363.52
	2132	938752.98	347359.66
	2133	938757.29	347329.98
	2130	938784.43	347333.91
1115	2131	938779.56	347363.52
	2134	938774.69	347393.13
	2135	938748.68	347389.35
	2132	938752.98	347359.66
	2131	938779.56	347363.52
1116	2133	938757.29	347329.98
	2132	938752.98	347359.66
	2136	938726.96	347355.89
	2137	938731.26	347326.20
	2133	938757.29	347329.98
1117	2132	938752.98	347359.66
	2135	938748.68	347389.35
	2138	938722.65	347385.58
	2136	938726.96	347355.89
	2132	938752.98	347359.66
1118	2137	938731.26	347326.20
	2136	938726.96	347355.89
	2139	938700.93	347352.11
	2140	938705.24	347322.42
	2137	938731.26	347326.20
1119	2136	938726.96	347355.89
	2138	938722.65	347385.58
	2141	938696.62	347381.80
	2139	938700.93	347352.11
	2136	938726.96	347355.89
1120	2140	938705.24	347322.42
	2139	938700.93	347352.11
	2142	938674.90	347348.34
	2143	938679.21	347318.65
	2140	938705.24	347322.42
1121	2139	938700.93	347352.11
	2141	938696.62	347381.80
	2144	938670.59	347378.02
	2142	938674.90	347348.34
	2139	938700.93	347352.11
1122	2143	938679.21	347318.65
	2142	938674.90	347348.34
	2145	938648.87	347344.56
	2146	938653.18	347314.87
	2143	938679.21	347318.65
1123	2142	938674.90	347348.34
	2144	938670.59	347378.02
	2147	938644.57	347374.25
	2145	938648.87	347344.56
	2142	938674.90	347348.34

Инд. № подл.	Подп. и дата	Взам. инв. №

Изм.	Кол.уч	Лист	№ док.	Подп.	Дата

7809/2016-ПМТ

Лист

66

1124	2146	938653.18	347314.87
	2145	938648.87	347344.56
	2148	938622.85	347340.78
	2149	938627.15	347311.09
	2146	938653.18	347314.87
1125	2145	938648.87	347344.56
	2147	938644.57	347374.25
	2150	938618.54	347370.47
	2148	938622.85	347340.78
	2145	938648.87	347344.56
1126	2149	938627.15	347311.09
	2148	938622.85	347340.78
	2151	938587.31	347335.63
	2152	938591.61	347305.94
	2149	938627.15	347311.09
1127	2148	938622.85	347340.78
	2150	938618.54	347370.47
	2153	938583.00	347365.31
	2151	938587.31	347335.63
	2148	938622.85	347340.78
1128	2154	938576.77	347303.78
	2155	938572.46	347333.47
	2156	938544.17	347329.37
	2157	938548.48	347299.68
	2154	938576.77	347303.78
1129	2155	938572.46	347333.47
	2158	938568.15	347363.16
	2159	938539.86	347359.06
	2156	938544.17	347329.37
	2155	938572.46	347333.47
1130	2157	938548.48	347299.68
	2156	938544.17	347329.37
	2160	938518.14	347325.59
	2161	938522.45	347295.90
	2157	938548.48	347299.68
1131	2156	938544.17	347329.37
	2159	938539.86	347359.06
	2162	938513.84	347355.28
	2160	938518.14	347325.59
	2156	938544.17	347329.37
1132	2161	938522.45	347295.90
	2160	938518.14	347325.59
	2163	938492.12	347321.81
	2164	938496.43	347292.12
	2161	938522.45	347295.90
1133	2160	938518.14	347325.59
	2162	938513.84	347355.28
	2165	938487.81	347351.50
	2163	938492.12	347321.81
	2160	938518.14	347325.59
1134	2164	938496.43	347292.12
	2163	938492.12	347321.81
	2166	938466.09	347318.04
	2167	938470.40	347288.35
	2164	938496.43	347292.12

1135	2163	938492.12	347321.81
	2165	938487.81	347351.50
	2168	938461.78	347347.73
	2166	938466.09	347318.04
	2163	938492.12	347321.81
1136	2167	938470.40	347288.35
	2166	938466.09	347318.04
	2169	938440.06	347314.26
	2170	938444.37	347284.57
	2167	938470.40	347288.35
1137	2166	938466.09	347318.04
	2168	938461.78	347347.73
	2171	938435.75	347343.95
	2169	938440.06	347314.26
	2166	938466.09	347318.04
1138	2172	938784.96	347409.77
	2173	938777.91	347453.48
	2174	938747.70	347448.94
	2175	938754.03	347405.29
	2172	938784.96	347409.77
1139	2175	938754.03	347405.29
	2174	938747.70	347448.94
	2176	938718.03	347444.48
	2177	938724.34	347400.98
	2175	938754.03	347405.29
1140	2177	938724.34	347400.98
	2176	938718.03	347444.48
	2178	938688.36	347440.02
	2179	938694.65	347396.67
	2177	938724.34	347400.98
1141	2179	938694.65	347396.67
	2178	938688.36	347440.02
	2180	938658.70	347435.55
	2181	938664.96	347392.35
	2179	938694.65	347396.67
1142	2181	938664.96	347392.35
	2180	938658.70	347435.55
	2182	938629.03	347431.09
	2183	938635.27	347388.06
	2181	938664.96	347392.35
1143	2183	938635.27	347388.06
	2182	938629.03	347431.09
	2184	938599.36	347426.63
	2185	938605.58	347383.75
	2183	938635.27	347388.06
1144	2185	938605.58	347383.75
	2184	938599.36	347426.63
	2186	938569.70	347422.17
	2187	938575.89	347379.43
	2185	938605.58	347383.75
1145	2188	938570.95	347378.72
	2189	938564.75	347421.43
	2190	938535.08	347416.97
	2191	938541.27	347374.42
	2188	938570.95	347378.72

Инва. № подл.	Подп. и дата	Взам. инв. №

Изм.	Кол.уч	Лист	№ док.	Подп.	Дата

7809/2016-ПМТ

1146	2191	938541.27	347374.42
	2190	938535.08	347416.97
	2192	938505.42	347412.51
	2193	938511.57	347370.11
	2191	938541.27	347374.42
1147	2193	938511.57	347370.11
	2192	938505.42	347412.51
	2194	938475.75	347408.04
	2195	938481.88	347365.80
	2193	938511.57	347370.11
1148	2195	938481.88	347365.80
	2194	938475.75	347408.04
	2196	938446.08	347403.58
	2197	938452.19	347361.49
	2195	938481.88	347365.80
1149	2197	938452.19	347361.49
	2196	938446.08	347403.58
	2198	938416.42	347399.12
	2199	938422.50	347357.18
	2197	938452.19	347361.49
1150	2199	938422.50	347357.18
	2198	938416.42	347399.12
	2200	938386.75	347394.66
	2201	938392.81	347352.88
	2199	938422.50	347357.18
1151	2201	938392.81	347352.88
	2200	938386.75	347394.66
	2202	938357.28	347390.23
	2203	938362.95	347348.54
	2201	938392.81	347352.88
1152	2204	938674.29	346892.73
	2205	938614.92	346884.12
	2206	938637.86	346725.98
	2207	938638.13	346724.26
	2208	938638.45	346722.43
	2209	938638.65	346721.38
	2210	938638.88	346720.28
	2211	938639.15	346719.07
	2212	938639.40	346717.98
	2213	938639.71	346716.75
	2214	938640.02	346715.58
	2215	938640.53	346713.77
	2216	938640.88	346712.61
	2217	938641.39	346711.02
	2218	938641.86	346709.62
	2219	938642.34	346708.28
	2220	938642.78	346707.10
2221	938643.45	346705.41	
2222	938643.89	346704.34	
2223	938644.64	346702.64	
2224	938645.28	346701.23	
2225	938645.92	346699.90	
2226	938646.93	346697.90	
2227	938647.71	346696.44	
2228	938648.54	346694.97	

1153	2229	938649.26	346693.72
	2230	938650.43	346691.80
	2231	938672.01	346657.36
	2232	938673.01	346655.88
	2233	938673.37	346655.44
	2234	938673.92	346654.90
	2235	938674.55	346654.43
	2236	938675.19	346654.07
	2237	938675.83	346653.80
	2238	938676.59	346653.59
	2239	938677.75	346653.46
	2240	938678.77	346653.53
	2241	938679.53	346653.71
	2242	938680.33	346654.00
	2243	938681.00	346654.36
	2244	938681.43	346654.66
	2245	938681.91	346655.06
	2246	938682.42	346655.60
	2247	938682.92	346656.28
	2248	938683.15	346656.70
	2249	938683.37	346657.17
	2250	938683.72	346658.16
	2251	938693.54	346693.39
	2252	938695.45	346700.29
	2253	938696.12	346703.13
	2254	938696.44	346704.62
	2255	938696.75	346706.28
2256	938697.27	346709.44	
2257	938697.66	346712.54	
2258	938697.93	346715.47	
2259	938698.09	346718.32	
2260	938698.16	346721.82	
2261	938698.13	346724.22	
2262	938698.04	346726.45	
2263	938697.91	346728.51	
2264	938697.66	346731.25	
2265	938697.26	346734.47	
1154	2204	938674.29	346892.73
	2266	938663.70	346965.77
	2267	938604.32	346957.15
	2205	938614.92	346884.12
1155	2204	938674.29	346892.73
	2266	938663.70	346965.77
	2268	938655.09	347025.14
	2269	938595.70	347016.53
1155	2267	938604.32	346957.15
	2266	938663.70	346965.77
	2268	938655.09	347025.14
	2270	938651.21	347051.86
1155	2271	938591.83	347043.25
	2269	938595.70	347016.53
1155	2268	938655.09	347025.14
	2268	938655.09	347025.14

Инд. № подл.	Подп. и дата	Взам. инв. №

1156	2270	938651.21	347051.86
	2272	938644.03	347101.35
	2273	938631.16	347099.48
	2274	938592.57	347093.88
	2275	938584.65	347092.73
	2271	938591.83	347043.25
	2270	938651.21	347051.86
1157	2272	938644.03	347101.35
	2276	938641.01	347122.13
	2277	938628.14	347120.26
	2273	938631.16	347099.48
	2272	938644.03	347101.35
1158	2274	938592.57	347093.88
	2278	938590.29	347109.73
	2279	938582.35	347108.57
	2275	938584.65	347092.73
	2274	938592.57	347093.88
1159	2276	938641.01	347122.13
	2280	938635.74	347158.46
	2281	938634.90	347163.30
	2282	938634.09	347166.91
	2283	938633.03	347170.79
	2284	938631.24	347176.17
	2285	938628.86	347181.97
	2286	938626.24	347187.29
	2287	938621.81	347195.10
	2288	938600.88	347228.05
	2289	938600.16	347228.97
	2290	938599.40	347229.66
	2291	938598.42	347230.25
	2292	938596.73	347230.78
	2293	938594.90	347230.79
	2294	938593.49	347230.39
	2295	938592.10	347229.58
	2296	938591.19	347228.70
	2297	938590.51	347227.68
	2298	938589.91	347226.53
	2299	938579.69	347188.95
	2300	938577.60	347181.36
	2301	938576.34	347174.78
	2302	938575.89	347170.70
	2303	938575.62	347167.19
	2304	938575.47	347163.32
	2305	938575.61	347157.39
	2306	938575.89	347153.72
2307	938576.38	347149.72	
2279	938582.35	347108.57	
2278	938590.29	347109.73	
2274	938592.57	347093.88	
2273	938631.16	347099.48	
2277	938628.14	347120.26	
2276	938641.01	347122.13	

1160	2170	938444.37	347284.57
	2169	938440.06	347314.26
	2171	938435.75	347343.95
	2308	938376.64	347335.37
	2309	938384.73	347275.92
	2170	938444.37	347284.57
	1776	938708.85	344651.97
1161	1777	938710.42	344637.78
	1778	938740.48	344645.83
	1779	938761.07	344650.17
	1780	938793.92	344657.10
	1781	938861.68	344667.41
	1782	938991.12	344683.43
	1783	939147.69	344705.76
	1784	939220.72	344719.84
	1785	939220.52	344726.37
	1786	939220.37	344727.98
	1787	939217.58	344758.81
	1788	939205.15	344841.12
	1789	939186.76	344951.96
	1790	939164.89	345071.50
	2313	939157.93	345123.66
	394	939146.18	345121.96
	397	939126.56	345119.11
	401	939100.53	345115.34
	404	939074.50	345111.56
	407	939048.47	345107.78
	410	939022.45	345104.01
	413	938996.42	345100.23
	416	938970.39	345096.45
	419	938944.36	345092.68
	422	938918.34	345088.90
	424	938893.59	345085.31
	427	938867.57	345081.53
	431	938841.54	345077.76
	434	938815.51	345073.98
	437	938789.48	345070.21
	440	938763.46	345066.43
	443	938736.24	345062.48
1652	938675.83	345053.72	
2314	938664.88	345052.13	
1776	938708.85	344651.97	
1161 (внутренний контур)	393	938677.06	345038.72
	392	938679.69	345014.85
	330	938682.31	344990.98
	328	938686.04	344957.16
	325	938688.88	344931.31
	326	938692.06	344902.38
	323	938719.88	344906.42
	324	938715.70	344935.20
	327	938711.97	344960.92
	329	938707.09	344994.57

Изм.	Кол.уч	Лист	№ док.	Подп.	Дата

7809/2016-ПМТ

Лист

69

Инв. № подл.	Подп. и дата	Взам. инв. №

1161 (внутренний контур)	390	938720.55	344996.53	
	387	938740.34	344999.40	
	384	938760.14	345002.27	
	381	938779.93	345005.14	
	378	938799.72	345008.01	
	375	938819.51	345010.89	
	372	938839.31	345013.76	
	368	938859.10	345016.63	
	365	938878.89	345019.50	
	366	938875.45	345043.25	
	369	938872.00	345067.00	
	370	938852.21	345064.13	
	373	938832.41	345061.26	
	376	938812.62	345058.39	
	379	938792.83	345055.52	
	382	938773.04	345052.64	
	385	938753.24	345049.77	
	388	938733.45	345046.90	
	391	938713.66	345044.03	
	393	938677.06	345038.72	
	1161 (внутренний контур)	263	938694.25	344887.54
		261	938697.24	344860.39
		259	938699.20	344842.58
		256	938701.58	344820.93
		257	938704.53	344794.15
		254	938735.55	344798.73
		255	938731.65	344825.32
		258	938728.52	344846.84
		260	938725.95	344864.56
		262	938722.03	344891.57
	1161 (внутренний контур)	263	938694.25	344887.54
		120	938706.17	344779.23
		118	938709.32	344750.58
119		938711.95	344726.71	
115		938732.39	344729.67	
113		938752.18	344732.55	
109		938771.98	344735.42	
104		938791.77	344738.29	
101		938811.56	344741.16	
102		938808.12	344764.91	
105		938803.98	344793.42	
106		938776.79	344789.47	
110		938749.68	344785.54	
1161 (внутренний контур)	116	938722.56	344781.60	
	120	938706.17	344779.23	
	72	938712.93	344717.85	
	70	938715.63	344693.29	
	71	938718.32	344668.83	
	67	938742.86	344672.39	
	63	938762.65	344675.26	
	59	938782.44	344678.13	
	55	938802.23	344681.00	
	51	938822.03	344683.87	
47	938841.82	344686.74		

1161 (внутренний контур)	43	938861.61	344689.61	
	38	938881.41	344692.49	
	35	938901.20	344695.36	
	36	938897.67	344719.70	
	39	938894.12	344744.14	
	40	938873.33	344741.13	
	44	938853.54	344738.26	
	48	938833.75	344735.38	
	52	938813.96	344732.51	
	56	938794.17	344729.64	
	60	938774.37	344726.77	
	64	938754.58	344723.90	
	68	938734.79	344721.03	
	72	938712.93	344717.85	
	322	938724.09	344981.89	
	320	938727.53	344958.14	
	321	938730.98	344934.39	
	318	938753.34	344937.63	
	315	938773.14	344940.51	
	312	938792.93	344943.38	
	309	938812.72	344946.25	
	1161 (внутренний контур)	306	938832.52	344949.12
303		938852.31	344951.99	
300		938872.10	344954.87	
296		938891.89	344957.74	
293		938911.69	344960.61	
294		938908.24	344984.36	
297		938904.79	345008.11	
298		938885.00	345005.24	
301		938865.21	345002.37	
304		938845.42	344999.50	
307		938825.62	344996.62	
310		938805.83	344993.75	
313		938786.04	344990.88	
316		938766.24	344988.01	
319		938746.45	344985.14	
322		938724.09	344981.89	
1161 (внутренний контур)		253	938733.13	344919.55
		252	938735.86	344900.75
		251	938738.59	344881.95
		250	938741.32	344863.15
		249	938744.04	344844.34
		247	938746.77	344825.54
	248	938750.36	344800.80	
	236	938775.80	344804.49	
	232	938801.83	344808.27	
	233	938797.52	344837.95	
	237	938793.21	344867.64	
	240	938788.90	344897.33	
	244	938784.59	344927.02	
	245	938758.57	344923.25	
	253	938733.13	344919.55	
	1161 (внутренний контур)	231	938799.44	344929.18
		230	938803.75	344899.49
		228	938808.05	344869.80

Изм.	Кол.уч	Лист	№ док.	Подп.	Дата

7809/2016-ПМТ

Лист

70

	229	938810.93	344850.00
	223	938836.95	344853.78
	220	938862.98	344857.56
	221	938860.11	344877.35
	224	938855.80	344907.04
	226	938851.49	344936.73
	227	938825.47	344932.95
	231	938799.44	344929.18
1161 (внутренний контур)	1641	938813.08	344835.16
	1642	938826.41	344743.31
	1639	938940.81	344759.91
	1640	938927.48	344851.76
	1641	938813.08	344835.16
1161 (внутренний контур)	219	938866.34	344938.88
	218	938869.21	344919.09
	217	938872.08	344899.30
	215	938874.95	344879.50
	216	938877.83	344859.71
	208	938901.58	344863.16
	205	938925.33	344866.60
	206	938922.46	344886.40
	209	938919.58	344906.19
	211	938916.71	344925.98
	213	938913.84	344945.77
	214	938890.09	344942.33
	219	938866.34	344938.88
	1161 (внутренний контур)	1649	938883.31
1650		938886.61	345028.95
1647		938909.38	345032.26
1648		938906.07	345055.02
1649		938883.31	345051.72
1161 (внутренний контур)	1637	938908.66	344748.18
	1638	938916.01	344697.51
	1635	938939.77	344700.95
	1632	938949.17	344702.32
	1633	938947.51	344713.70
	1636	938941.81	344752.99
1161 (внутренний контур)	1637	938908.66	344748.18
	1645	938914.12	345062.25
	1646	938918.00	345035.53
	1643	938943.73	345039.26
	1644	938939.85	345065.98
1161 (внутренний контур)	1645	938914.12	345062.25
	292	938929.54	345011.70
	291	938933.56	344983.99
	204	938936.43	344964.20
	201	938939.46	344943.34
	198	938943.48	344915.63
	195	938947.50	344887.92
	192	938951.69	344859.01
	188	938954.59	344839.02
	189	938957.97	344815.76
	1626	938966.58	344756.39
	1627	938974.05	344704.92
	1622	939024.53	344712.25

1161 (внутренний контур)	1623	939021.13	344735.69
	1628	939026.86	344736.53
	1629	939023.99	344756.32
	1624	939018.26	344755.49
	1625	939017.06	344763.71
	1630	939025.96	344765.01
	1631	939017.35	344824.38
	186	938992.60	344820.79
	187	938989.23	344844.05
	190	938986.33	344864.03
	193	938982.13	344892.94
	196	938978.11	344920.65
	199	938974.09	344948.36
	202	938971.07	344969.22
	286	938984.74	344971.21
	283	939004.53	344974.08
	280	939024.32	344976.95
	277	939044.11	344979.82
	274	939063.91	344982.70
	271	939083.70	344985.57
	267	939103.49	344988.44
	264	939123.28	344991.31
	265	939119.84	345015.06
	268	939116.39	345038.81
	269	939096.60	345035.94
	272	939076.81	345033.07
	275	939057.01	345030.20
	278	939037.22	345027.33
	281	939017.43	345024.45
	284	938997.64	345021.58
	287	938977.84	345018.71
	290	938958.05	345015.84
	292	938929.54	345011.70
	364	938947.21	345077.92
	362	938950.66	345054.17
	363	938954.10	345030.41
	360	938973.90	345033.29
	357	938993.69	345036.16
	354	939013.48	345039.03
	351	939033.28	345041.90
	348	939053.07	345044.77
	345	939072.86	345047.65
	342	939092.65	345050.52
	339	939112.45	345053.39
	334	939132.24	345056.27
	331	939155.22	345059.60
	332	939151.78	345083.35
	335	939148.33	345107.09
	336	939125.35	345103.76
	340	939105.55	345100.89
	343	939085.76	345098.02
	346	939065.97	345095.15
	349	939046.18	345092.28
	352	939026.38	345089.40
	355	939006.59	345086.53

Индв. № подл.	Подп. и дата	Взам. инв. №

1161 (внутренний контур)	358	938986.80	345083.66
	361	938967.00	345080.79
	364	938947.21	345077.92
	185	938987.97	344956.53
	184	938991.27	344933.76
	182	938994.58	344911.00
	183	938997.88	344888.24
	179	939021.54	344891.67
	175	939044.32	344894.98
	172	939067.08	344898.28
	168	939089.87	344901.59
	165	939112.58	344904.89
	162	939135.35	344908.19
	163	939130.39	344942.33
	166	939125.44	344976.47
	167	939102.68	344973.17
	170	939079.91	344969.87
	173	939057.15	344966.57
	176	939034.39	344963.27
	180	939011.63	344959.96
185	938987.97	344956.53	
1161 (внутренний контур)	160	939000.04	344873.40
	161	939005.88	344833.13
	158	939026.05	344836.06
	155	939049.41	344839.45
	151	939072.77	344842.83
	148	939096.62	344846.30
	143	939119.98	344849.69
	140	939143.34	344853.07
	141	939140.42	344873.21
	144	939137.50	344893.34
	145	939114.14	344889.96
	149	939090.78	344886.57
	152	939066.93	344883.10
	156	939043.57	344879.72
	159	939020.23	344876.33
160	939000.04	344873.40	
1161 (внутренний контур)	100	939028.83	344821.81
	98	939032.28	344798.05
	99	939036.16	344771.33
	96	939055.95	344774.20
	93	939075.75	344777.08
	90	939095.54	344779.95
	87	939115.33	344782.82
	84	939135.13	344785.69
	80	939154.92	344788.56
	76	939174.71	344791.44
	73	939199.83	344795.08
	74	939195.95	344821.80
	77	939192.51	344845.55
	121	939190.86	344856.91
	122	939188.66	344869.35
	124	939184.56	344892.50
	126	939181.08	344912.21
	128	939177.86	344930.41

1161 (внутренний контур)	130	939174.11	344951.60
	132	939171.19	344968.14
	134	939165.73	344998.98
	136	939160.76	345027.06
	138	939157.63	345044.79
	139	939131.24	345040.97
	137	939133.82	345023.15
	135	939137.91	344994.94
	133	939142.41	344963.97
	131	939144.82	344947.35
	129	939147.91	344926.07
	127	939150.56	344907.78
	125	939153.43	344887.98
	123	939156.81	344864.73
	81	939160.27	344840.88
	82	939147.59	344839.04
	85	939127.80	344836.17
	88	939108.01	344833.29
	91	939088.22	344830.42
	94	939068.42	344827.55
97	939048.63	344824.68	
100	939028.83	344821.81	
1161 (внутренний контур)	34	939037.45	344762.42
	32	939040.88	344738.77
	33	939044.31	344715.12
	29	939064.60	344718.06
	25	939084.39	344720.93
	21	939104.19	344723.80
	17	939123.98	344726.68
	13	939143.77	344729.55
	9	939163.56	344732.42
	4	939183.36	344735.29
	1	939207.35	344738.77
	2	939203.09	344762.31
	5	939198.84	344785.84
	6	939176.07	344782.54
	10	939156.32	344779.67
1162	14	939136.41	344776.78
	18	939116.62	344773.91
	22	939096.83	344771.04
	26	939077.03	344768.17
	30	939057.24	344765.29
	34	939037.45	344762.42
	1775	938620.76	345453.62
	2314	938664.88	345052.13
	1652	938675.83	345053.72
	1651	938669.23	345113.39
	444	938727.62	345121.86
	441	938754.84	345125.81
	438	938780.87	345129.58
	435	938806.90	345133.36
	432	938832.92	345137.14
429	938858.95	345140.91	
428	938884.98	345144.69	
425	938889.29	345115.00	

Изм.	Кол.уч	Лист	№ док.	Подп.	Дата

7809/2016-ПМТ

Индв. № подл.	Подп. и дата	Взам. инв. №

1162 (внутренний контур)	424	938893.59	345085.31
	422	938918.34	345088.90
	421	938914.03	345118.59
	423	938909.72	345148.28
	420	938935.75	345152.06
	417	938961.78	345155.83
	414	938987.80	345159.61
	411	939013.83	345163.38
	408	939039.86	345167.16
	405	939065.89	345170.94
	402	939091.91	345174.71
	399	939117.94	345178.49
	398	939137.56	345181.34
	395	939141.87	345151.65
	394	939146.18	345121.96
	2313	939157.93	345123.66
	1791	939153.02	345160.48
	1792	939105.54	345448.93
	1793	939084.12	345582.92
	2315	939016.94	345984.34
	1058	939006.06	345982.76
	1062	938978.19	345978.71
	1066	938958.40	345975.84
	1069	938938.60	345972.97
	1072	938918.81	345970.10
	1075	938899.02	345967.23
	1078	938879.22	345964.36
	1081	938859.43	345961.48
	1084	938839.64	345958.61
	1087	938819.85	345955.74
	1089	938744.64	345944.83
	1092	938724.84	345941.96
	1096	938705.05	345939.08
	1099	938685.26	345936.21
	1102	938665.47	345933.34
	1105	938645.67	345930.47
	1108	938625.88	345927.60
	1111	938606.09	345924.72
	1114	938568.33	345919.25
	2316	938557.62	345917.71
1775	938620.76	345453.62	
1057	938570.38	345904.39	
1055	938574.42	345874.66	
1056	938578.47	345844.93	
1053	938596.96	345847.62	
1050	938622.99	345851.39	
1047	938649.02	345855.17	
1044	938675.04	345858.94	
1041	938701.07	345862.72	
1038	938727.10	345866.50	
1033	938753.13	345870.27	
1030	938779.15	345874.05	
1034	938774.84	345903.74	
1035	938770.54	345933.43	
1036	938744.51	345929.65	

1162 (внутренний контур)	1039	938718.48	345925.88
	1042	938692.45	345922.10
	1045	938666.43	345918.32
	1048	938640.40	345914.55
	1051	938614.37	345910.77
	1054	938588.35	345906.99
	1057	938570.38	345904.39
	1000	938580.49	345830.07
	998	938583.73	345806.29
	999	938586.96	345782.51
	996	938607.46	345785.48
	993	938627.26	345788.35
	990	938647.05	345791.22
	987	938666.84	345794.10
	984	938686.63	345796.97
	981	938706.43	345799.84
	978	938726.22	345802.71
	975	938746.01	345805.58
	971	938765.80	345808.45
	967	938781.27	345810.70
	968	938785.93	345827.35
	969	938784.75	345835.46
	972	938781.31	345859.21
	973	938758.91	345855.96
	976	938739.12	345853.09
	979	938719.33	345850.21
	982	938699.53	345847.34
	985	938679.74	345844.47
	988	938659.95	345841.60
	991	938640.16	345838.73
994	938620.36	345835.85	
997	938600.60	345832.98	
1000	938580.49	345830.07	
930	938588.98	345767.64	
931	938593.30	345735.93	
929	938618.32	345739.56	
927	938643.06	345743.15	
925	938667.80	345746.74	
923	938692.54	345750.33	
921	938717.28	345753.92	
919	938742.02	345757.51	
916	938767.44	345761.20	
917	938776.86	345794.90	
918	938737.43	345789.18	
920	938712.69	345785.59	
922	938687.95	345782.00	
924	938663.21	345778.41	
926	938638.47	345774.82	
928	938613.72	345771.23	
930	938588.98	345767.64	
883	938595.32	345721.07	
881	938599.36	345691.34	
879	938603.41	345661.62	
877	938607.45	345631.89	
875	938611.50	345602.16	

Изм.	Кол.уч	Лист	№ док.	Подп.	Дата

7809/2016-ПМТ

Лист

73

Инв. № подл.	Подп. и дата	Взам. инв. №

1162 (внутренний контур)	873	938615.41	345573.43
	870	938619.32	345544.69
	871	938623.21	345515.95
	868	938675.91	345523.60
	869	938671.74	345552.30
	872	938667.58	345581.00
	874	938663.41	345609.69
	876	938659.11	345639.38
	878	938654.80	345669.07
	880	938650.49	345698.76
	882	938646.18	345728.45
	883	938595.32	345721.07
	1749	938625.35	345501.10
1750	938628.03	345483.30	
1747	938680.65	345490.94	
1748	938678.06	345508.75	
1749	938625.35	345501.10	
1162 (внутренний контур)	728	938629.98	345468.43
	726	938633.28	345438.59
	724	938636.58	345408.76
	722	938639.87	345378.92
	720	938643.17	345349.09
	718	938646.47	345319.25
	716	938649.77	345289.42
	713	938653.07	345259.58
	714	938656.37	345229.74
	711	938717.26	345238.58
	712	938712.95	345268.27
	715	938708.65	345297.96
	717	938704.34	345327.65
	719	938700.03	345357.34
	721	938695.72	345387.01
	723	938691.41	345416.70
	725	938687.11	345446.39
	727	938682.80	345476.09
	728	938629.98	345468.43
	1162 (внутренний контур)	568	938658.02
569		938660.66	345190.96
567		938682.06	345194.06
565		938701.86	345196.94
563		938721.65	345199.81
561		938741.44	345202.68
559		938761.24	345205.55
557		938781.03	345208.42
555		938800.82	345211.30
553		938820.61	345214.17
550		938860.29	345219.92
551		938846.33	345242.15
552		938817.17	345237.92
554		938797.37	345235.05
556		938777.58	345232.17
558		938757.79	345229.30
560		938738.00	345226.43
562		938718.20	345223.56
564		938698.41	345220.69

1162 (внутренний контур)	566	938678.62	345217.82
	568	938658.02	345214.83
	867	938661.03	345730.60
	866	938665.34	345700.91
	865	938669.64	345671.23
	864	938673.95	345641.54
	863	938678.26	345611.85
	862	938682.57	345582.16
	861	938686.87	345552.47
	859	938691.18	345522.78
	860	938695.49	345493.09
	844	938744.97	345500.27
	841	938794.45	345507.45
	842	938790.15	345537.14
	845	938785.84	345566.83
	847	938781.53	345596.52
	849	938777.22	345626.21
	851	938772.91	345655.90
	853	938768.61	345685.58
	855	938764.30	345715.27
857	938759.99	345744.96	
858	938710.51	345737.78	
867	938661.03	345730.60	
1162 (внутренний контур)	515	938662.31	345176.04
	513	938664.95	345152.17
	514	938667.59	345128.30
	511	938688.99	345131.41
	508	938708.79	345134.28
	505	938728.58	345137.15
	502	938748.37	345140.03
	499	938768.16	345142.90
	496	938787.96	345145.77
	493	938807.75	345148.64
	490	938827.54	345151.51
	485	938847.33	345154.38
	482	938882.83	345159.53
	483	938879.38	345183.29
	486	938878.20	345191.40
	487	938869.01	345206.03
	488	938840.44	345201.89
	491	938820.65	345199.02
	494	938800.86	345196.14
	497	938781.06	345193.27
500	938761.27	345190.40	
503	938741.48	345187.53	
506	938721.69	345184.66	
509	938701.89	345181.78	
512	938682.10	345178.91	
515	938662.31	345176.04	
1162 (внутренний контур)	710	938697.64	345478.25
	709	938701.95	345448.56
	708	938706.26	345418.87
	707	938710.57	345389.18
	706	938714.87	345359.49
	705	938719.18	345329.80

Изм.	Кол.уч	Лист	№ док.	Подп.	Дата

7809/2016-ПМТ

Лист

74

704	938723.49	345300.11
702	938727.80	345270.42
703	938732.11	345240.73
687	938781.59	345247.91
684	938831.07	345255.09
685	938826.76	345284.78
688	938822.45	345314.47
690	938818.15	345344.16
692	938813.84	345373.85
694	938809.53	345403.54
696	938805.22	345433.23
698	938800.92	345462.92
700	938796.61	345492.61
701	938747.13	345485.43
710	938697.64	345478.25
1742	938778.11	345733.17
1743	938778.12	345728.73
1744	938778.27	345725.45
1745	938778.54	345722.09
1746	938779.09	345717.78
1703	938799.23	345578.98
1701	938809.07	345511.19
1699	938817.68	345451.81
1697	938821.27	345427.07
1695	938828.02	345380.56
1658	938830.32	345364.72
1659	938840.51	345294.50
1660	938841.33	345289.83
1661	938842.46	345284.80
1662	938844.09	345279.21
1663	938846.04	345273.81
1664	938848.28	345268.43
1665	938850.48	345264.03
1666	938853.06	345259.63
1667	938858.28	345251.19
1668	938877.52	345220.64
1669	938878.50	345219.12
1670	938879.23	345218.19
1671	938879.99	345217.53
1672	938880.91	345216.95
1673	938881.64	345216.63
1674	938882.73	345216.39
1675	938883.75	345216.31
1676	938884.99	345216.48
1677	938885.95	345216.79
1678	938886.97	345217.36
1679	938887.98	345218.21
1680	938888.74	345219.20
1681	938889.25	345220.32
1682	938889.78	345222.19
1683	938899.42	345256.73
1684	938903.32	345270.73
1685	938903.92	345273.37
1686	938904.49	345276.58
1687	938905.02	345279.95

1162 (внутренний контур)

1688	938905.56	345284.86
1689	938905.78	345290.93
1690	938905.67	345295.00
1691	938905.40	345299.30
1692	938904.99	345302.76
1693	938903.24	345314.81
1653	938895.36	345369.11
1694	938892.36	345389.89
1696	938885.60	345436.40
1698	938882.01	345461.14
1700	938873.39	345520.52
1702	938863.56	345588.31
1704	938843.40	345727.12
1705	938842.86	345730.44
1706	938842.25	345733.50
1707	938841.52	345737.13
1708	938839.58	345743.07
1709	938837.52	345748.44
1710	938834.96	345753.94
1711	938832.86	345757.78
1712	938830.80	345761.21
1713	938804.95	345802.43
1714	938804.50	345803.07
1715	938803.84	345803.73
1716	938803.02	345804.37
1717	938801.84	345804.93
1718	938800.80	345805.17
1719	938799.90	345805.26
1720	938798.95	345805.17
1721	938798.37	345805.05
1722	938797.67	345804.82
1723	938797.03	345804.53
1724	938796.13	345803.95
1725	938795.56	345803.41
1726	938795.23	345803.04
1727	938794.91	345802.61
1728	938794.71	345802.30
1729	938794.57	345802.06
1730	938794.43	345801.77
1731	938794.32	345801.51
1732	938794.04	345800.78
1733	938781.54	345755.97
1734	938781.07	345754.25
1735	938780.52	345752.01
1736	938779.84	345748.78
1737	938779.47	345746.75
1738	938779.28	345745.66
1739	938778.95	345743.37
1740	938778.58	345740.21
1741	938778.30	345736.77
1742	938778.11	345733.17
1751	938795.28	345937.02
1752	938803.89	345877.64
1025	938863.28	345886.26
1022	938887.03	345889.70

1162 (внутренний контур)

Инд. № подл.	Подп. и дата	Взам. инв. №

Изм.	Кол.уч	Лист	№ док.	Подп.	Дата

7809/2016-ПМТ

Инв. № подл.	Подп. и дата	Взам. инв. №

1162 (внутренний контур)	1023	938884.16	345909.50	
	1026	938881.28	345929.29	
	1028	938878.41	345949.08	
	1029	938854.66	345945.64	
	1751	938795.28	345937.02	
	965	938806.05	345862.80	
	966	938808.90	345843.17	
	963	938810.16	345841.16	
	964	938825.28	345817.09	
	960	938850.03	345820.68	
	957	938869.82	345823.55	
	954	938889.61	345826.42	
	951	938909.41	345829.29	
	948	938929.20	345832.16	
	945	938948.99	345835.04	
	942	938968.79	345837.91	
	939	938988.58	345840.78	
	935	939008.37	345843.65	
	932	939028.93	345846.63	
	933	939024.96	345870.31	
	936	939020.98	345893.98	
	937	939001.48	345891.15	
	940	938981.69	345888.28	
	943	938961.89	345885.41	
	946	938942.10	345882.54	
	949	938922.31	345879.67	
	952	938902.52	345876.79	
	955	938882.72	345873.92	
	958	938862.93	345871.05	
	961	938843.13	345868.18	
	965	938806.05	345862.80	
	1162 (внутренний контур)	915	938834.00	345803.19
		911	938847.99	345780.92
912		938852.09	345774.39	
913		938856.55	345766.62	
914		938860.38	345758.52	
909		938880.24	345761.40	
906		938900.03	345764.27	
903		938919.82	345767.14	
900		938939.62	345770.02	
897		938959.41	345772.89	
894		938979.20	345775.76	
891		938998.99	345778.63	
887		939018.78	345781.50	
884		939039.36	345784.49	
885		939035.39	345808.16	
888		939031.41	345831.84	
889		939011.89	345829.00	
892		938992.10	345826.13	
895		938972.31	345823.26	
898		938952.52	345820.39	
901	938932.72	345817.52		
904	938912.93	345814.65		
907	938893.14	345811.77		
910	938873.34	345808.90		

1162 (внутренний контур)	915	938834.00	345803.19	
	840	938866.20	345744.21	
	839	938869.07	345724.41	
	838	938871.94	345704.62	
	837	938874.81	345684.83	
	836	938877.69	345665.03	
	835	938880.56	345645.24	
	834	938883.43	345625.45	
	833	938886.30	345605.66	
	832	938889.17	345585.86	
	831	938892.05	345566.07	
	829	938894.92	345546.28	
	830	938897.79	345526.49	
	808	938921.54	345529.93	
	805	938945.29	345533.38	
	806	938942.42	345553.17	
	809	938939.55	345572.96	
	811	938936.69	345592.76	
	813	938933.80	345612.55	
	815	938930.93	345632.34	
	817	938928.06	345652.13	
	819	938925.19	345671.93	
	821	938922.32	345691.72	
	823	938919.45	345711.51	
	825	938916.57	345731.31	
	827	938913.70	345751.10	
	828	938889.95	345747.65	
	840	938866.20	345744.21	
	1162 (внутренний контур)	1021	938893.26	345951.24
		1020	938896.13	345931.44
		1018	938899.00	345911.65
		1019	938901.87	345891.86
		1013	938925.62	345895.30
		1010	938949.37	345898.75
		1011	938946.50	345918.54
		1014	938943.63	345938.34
		1016	938940.76	345958.13
		1017	938917.01	345954.68
	1162 (внутренний контур)	1021	938893.26	345951.24
		683	938899.94	345511.64
		682	938902.82	345491.85
		681	938905.69	345472.06
		680	938908.56	345452.26
		679	938911.43	345432.47
678		938914.30	345412.68	
677		938917.17	345392.88	
676		938920.05	345373.09	
675		938922.92	345353.30	
674		938925.79	345333.51	
672		938928.66	345313.71	
673		938931.53	345293.92	
651		938955.28	345297.37	
648		938979.04	345300.81	
649		938976.16	345320.61	
652		938973.29	345340.40	

Изм.	Кол.уч	Лист	№ док.	Подп.	Дата

7809/2016-ПМТ

Лист

76

1162 (внутренний контур)	654	938970.42	345360.19	
	656	938967.55	345379.98	
	658	938964.68	345399.78	
	660	938961.80	345419.57	
	662	938958.93	345439.36	
	664	938956.06	345459.16	
	666	938953.19	345478.95	
	668	938950.32	345498.74	
	670	938947.45	345518.53	
	671	938923.69	345515.09	
	683	938899.94	345511.64	
	1162 (внутренний контур)	479	938904.72	345182.76
		480	938907.57	345163.12
		476	938936.51	345167.32
		473	938956.30	345170.19
		470	938976.09	345173.07
		467	938995.88	345175.94
		464	939015.68	345178.82
		461	939035.47	345181.69
		458	939055.26	345184.57
		455	939075.06	345187.44
		452	939094.85	345190.32
		448	939114.64	345193.19
		445	939135.33	345196.19
		446	939131.47	345219.86
		449	939127.61	345243.55
		450	939107.75	345240.67
		453	939087.96	345237.80
		456	939068.16	345234.93
		459	939048.37	345232.06
		462	939028.58	345229.18
		465	939008.78	345226.31
		468	938988.99	345223.44
		471	938969.20	345220.57
		474	938949.41	345217.70
		477	938929.61	345214.83
		481	938913.01	345212.42
		478	938905.94	345187.14
		479	938904.72	345182.76
		1162 (внутренний контур)	546	938917.43
544			938946.08	345232.37
541	938965.87		345235.24	
538	938985.67		345238.12	
535	939005.46		345240.99	
532	939025.25		345243.86	
529	939045.05		345246.73	
526	939064.84		345249.60	
523	939084.63		345252.47	
519	939104.42		345255.35	
516	939125.19		345258.36	
517	939121.33		345282.05	
520	939117.47		345305.74	
521	939097.55		345302.85	
524	939077.74		345299.98	
527	939057.95	345297.11		

1162 (внутренний контур)	530	939038.15	345294.23	
	533	939018.36	345291.36	
	536	938998.57	345288.49	
	539	938978.78	345285.62	
	542	938958.98	345282.75	
	547	938930.02	345278.54	
	548	938928.66	345269.69	
	549	938926.61	345260.98	
	545	938924.49	345253.49	
	546	938917.43	345228.21	
	1162 (внутренний контур)	804	938928.55	345753.25
		803	938931.42	345733.46
		802	938934.29	345713.67
		801	938937.16	345693.87
		800	938940.03	345674.08
		799	938942.91	345654.29
		798	938945.78	345634.50
		797	938948.65	345614.70
		796	938951.52	345594.91
		795	938954.39	345575.12
		793	938957.26	345555.32
		794	938960.14	345535.53
		772	938983.89	345538.98
		769	939007.64	345542.42
		770	939004.77	345562.22
		773	939001.90	345582.01
		775	938999.02	345601.80
		777	938996.15	345621.60
		779	938993.28	345641.39
		781	938990.41	345661.18
783	938987.54	345680.97		
785	938984.66	345700.77		
787	938981.79	345720.56		
789	938978.92	345740.35		
791	938976.05	345760.14		
792	938952.30	345756.70		
804	938928.55	345753.25		
1162 (внутренний контур)	1009	938955.60	345960.28	
	1007	938959.91	345930.59	
	1008	938964.22	345900.90	
	1004	938990.94	345904.78	
	1001	939018.50	345908.78	
	1002	939013.53	345938.37	
	1005	939008.57	345967.97	
	1006	938982.33	345964.16	
	1009	938955.60	345960.28	
	1162 (внутренний контур)	647	938962.29	345520.69
646		938965.16	345500.89	
645		938968.03	345481.10	
644		938970.91	345461.31	
643		938973.78	345441.52	
642		938976.65	345421.72	
641		938979.52	345401.93	
640		938982.39	345382.14	
639		938985.26	345362.35	

Инв. № подл.	Подп. и дата	Взам. инв. №

1162 (внутренний контур)	638	938988.14	345342.55
	636	938991.01	345322.76
	637	938993.88	345302.97
	615	939017.63	345306.41
	612	939041.38	345309.86
	613	939038.51	345329.65
	616	939035.64	345349.44
	618	939032.77	345369.24
	620	939029.90	345389.03
	622	939027.02	345408.82
	624	939024.15	345428.62
	626	939021.28	345448.41
	628	939018.41	345468.20
	630	939015.54	345487.99
	632	939012.66	345507.79
	634	939009.79	345527.58
	635	938986.04	345524.13
	647	938962.29	345520.69
	768	938990.89	345762.30
	767	938993.77	345742.51
	766	938996.64	345722.71
	765	938999.51	345702.92
	764	939002.38	345683.13
	763	939005.25	345663.33
	762	939008.12	345643.54
	761	939011.00	345623.75
	760	939013.87	345603.96
	759	939016.74	345584.16
	757	939019.61	345564.37
	758	939022.48	345544.58
	733	939046.23	345548.02
729	939077.22	345552.52	
730	939073.05	345578.15	
734	939068.77	345604.34	
737	939064.43	345631.00	
740	939060.00	345658.14	
744	939055.49	345685.78	
747	939050.91	345713.91	
751	939046.39	345741.59	
754	939041.81	345769.69	
755	939014.64	345765.74	
768	938990.89	345762.30	
1162 (внутренний контур)	611	939024.64	345529.73
	610	939027.51	345509.94
	609	939030.38	345490.15
	608	939033.25	345470.36
	607	939036.12	345450.56
	606	939039.00	345430.77
	605	939041.87	345410.98
	604	939044.74	345391.18
	603	939047.61	345371.39
	602	939050.48	345351.60
	600	939053.36	345331.81
	601	939056.23	345312.01
	574	939079.98	345315.46

1163	570	939115.05	345320.55
	571	939111.35	345343.25
	575	939107.65	345365.96
	578	939103.86	345389.15
	581	939100.00	345412.84
	584	939096.14	345436.53
	587	939092.11	345461.21
	591	939088.09	345485.89
	594	939083.90	345511.56
	597	939079.64	345537.71
	598	939048.39	345533.18
	611	939024.64	345529.73
	2317	938488.47	346425.97
	2316	938557.62	345917.71
	1114	938568.33	345919.25
	1113	938565.15	345943.04
	1115	938561.96	345966.82
	1112	938599.20	345972.23
	1109	938618.99	345975.10
	1106	938638.78	345977.97
	1103	938658.57	345980.84
	1100	938678.37	345983.71
	1097	938698.16	345986.59
	1094	938717.95	345989.46
	1093	938737.75	345992.33
	1090	938741.19	345968.58
	1089	938744.64	345944.83
	1087	938819.85	345955.74
	1086	938816.40	345979.49
	1088	938812.95	346003.24
	1085	938832.75	346006.11
1082	938852.54	346008.99	
1079	938872.33	346011.86	
1076	938892.12	346014.73	
1073	938911.92	346017.60	
1070	938931.71	346020.47	
1067	938951.50	346023.35	
1064	938971.30	346026.22	
1063	938998.02	346030.09	
1059	939001.29	346010.86	
1058	939006.06	345982.76	
2315	939016.94	345984.34	
1794	939012.75	346009.37	
1795	938979.10	346206.05	
2318	938934.53	346490.72	
1517	938923.32	346489.11	
1520	938897.60	346485.38	
1524	938877.81	346482.50	
1527	938858.02	346479.63	
1530	938838.22	346476.76	
1533	938818.43	346473.89	
1536	938798.64	346471.02	
1539	938778.84	346468.15	
1542	938759.05	346465.27	
1545	938739.26	346462.40	

Изм.	Кол.уч	Лист	№ док.	Подп.	Дата

7809/2016-ПМТ

Инв. № подл.	Подп. и дата	Взам. инв. №

1163 (внутренний контур)	1548	938719.47	346459.53
	1550	938694.82	346455.95
	1553	938675.03	346453.08
	1557	938655.23	346450.21
	1560	938635.44	346447.34
	1563	938615.65	346444.47
	1566	938595.86	346441.59
	1569	938576.06	346438.72
	1572	938556.27	346435.85
	1575	938536.48	346432.98
	1578	938500.13	346427.71
	2317	938488.47	346425.97
1163 (внутренний контур)	1516	938502.23	346412.85
	1515	938507.41	346374.19
	1513	938512.19	346338.51
	1514	938516.97	346302.83
	1502	938539.65	346306.11
	1499	938574.84	346311.22
	1500	938571.65	346333.19
	1503	938568.46	346355.16
	1506	938565.28	346377.13
	1508	938562.09	346399.10
	1511	938558.90	346421.07
	1512	938523.67	346415.96
1163 (внутренний контур)	1516	938502.23	346412.85
	1438	938518.96	346287.96
	1436	938522.14	346264.17
	1437	938525.33	346240.38
	1434	938563.55	346245.93
	1431	938583.34	346248.80
	1428	938603.14	346251.67
	1425	938622.93	346254.54
	1422	938642.72	346257.41
	1419	938662.51	346260.29
	1416	938682.31	346263.16
	1412	938702.10	346266.03
	1409	938721.89	346268.90
	1410	938718.45	346292.65
	1413	938715.00	346316.40
	1414	938695.21	346313.53
	1417	938675.42	346310.66
	1420	938655.62	346307.79
	1423	938635.83	346304.92
	1426	938616.04	346302.04
	1429	938596.24	346299.17
	1432	938576.45	346296.30
1435	938556.66	346293.43	
1438	938518.96	346287.96	
1163 (внутренний контур)	1373	938527.32	346225.51
	1374	938533.69	346177.93
	1371	938552.80	346180.71
	1368	938572.60	346183.58
	1365	938592.39	346186.45
	1362	938612.18	346189.32
	1359	938631.98	346192.20

1163 (внутренний контур)	1356	938651.77	346195.07
	1353	938671.56	346197.94
	1350	938691.35	346200.81
	1346	938711.15	346203.68
	1343	938730.94	346206.55
	1344	938727.49	346230.31
	1347	938724.05	346254.06
	1348	938704.25	346251.19
	1351	938684.46	346248.31
	1354	938664.67	346245.44
	1357	938644.88	346242.57
	1360	938625.08	346239.70
1163 (внутренний контур)	1363	938605.29	346236.83
	1366	938585.50	346233.95
	1369	938565.70	346231.08
	1372	938545.91	346228.21
	1373	938527.32	346225.51
	1308	938535.68	346163.07
	1306	938538.87	346139.28
	1304	938542.05	346115.49
	1302	938545.24	346091.70
	1299	938548.42	346067.91
	1300	938551.61	346044.12
	1297	938587.03	346049.26
1163 (внутренний контур)	1298	938583.59	346073.01
	1301	938580.14	346096.76
	1303	938576.69	346120.51
	1305	938573.25	346144.27
	1307	938569.80	346168.02
	1308	938535.68	346163.07
	1182	938553.60	346029.26
	1180	938556.79	346005.47
	1181	938559.97	345981.68
	1178	938581.23	345984.77
	1175	938601.03	345987.64
	1172	938620.82	345990.51
1163 (внутренний контур)	1169	938640.61	345993.38
	1166	938660.40	345996.26
	1163	938680.20	345999.13
	1160	938699.99	346002.00
	1157	938719.78	346004.87
	1153	938739.57	346007.74
	1150	938759.37	346010.62
	1151	938755.92	346034.37
	1154	938752.48	346058.12
	1155	938732.68	346055.25
	1158	938712.89	346052.37
	1161	938693.10	346049.50
1163 (внутренний контур)	1164	938673.30	346046.63
	1167	938653.51	346043.76
	1170	938633.72	346040.89
	1173	938613.93	346038.02
	1176	938594.13	346035.14
	1179	938574.34	346032.27
	1182	938553.60	346029.26

Изм.	Кол.уч	Лист	№ док.	Подп.	Дата

7809/2016-ПМТ

Инв. № подл.	Подп. и дата	Взам. инв. №

1163 (внутренний контур)	1498	938573.75	346423.23
	1497	938576.93	346401.26
	1496	938580.12	346379.29
	1495	938583.31	346357.32
	1493	938586.50	346335.35
	1494	938589.68	346313.38
	1484	938624.92	346318.49
	1481	938660.15	346323.60
	1482	938656.96	346345.57
	1485	938653.77	346367.54
	1487	938650.58	346389.51
	1489	938647.40	346411.48
	1491	938644.21	346433.45
	1492	938608.98	346428.34
	1498	938573.75	346423.23
1163 (внутренний контур)	1296	938584.65	346170.17
	1295	938588.09	346146.42
	1294	938591.54	346122.67
	1293	938594.98	346098.92
	1291	938598.43	346075.17
	1292	938601.88	346051.42
	1282	938621.67	346054.29
	1279	938641.46	346057.16
	1280	938638.02	346080.91
	1283	938634.57	346104.66
	1285	938631.12	346128.41
	1287	938627.68	346152.16
	1289	938624.23	346175.92
	1290	938604.44	346173.04
	1296	938584.65	346170.17
1163 (внутренний контур)	1278	938639.08	346178.07
	1277	938642.52	346154.32
	1276	938645.97	346130.57
	1275	938649.41	346106.82
	1273	938652.86	346083.06
	1274	938656.31	346059.31
	1264	938676.10	346062.18
	1261	938695.89	346065.06
	1262	938692.45	346088.81
	1265	938689.00	346112.56
	1267	938685.55	346136.31
	1269	938682.11	346160.06
	1271	938678.66	346183.81
	1272	938658.87	346180.94
	1278	938639.08	346178.07
1163 (внутренний контур)	1770	938659.05	346435.61
	1771	938674.99	346325.76
	1768	938712.82	346331.24
1163 (внутренний контур)	1769	938696.88	346441.09
	1770	938659.05	346435.61
	1260	938693.51	346185.97
	1259	938696.95	346162.21
	1258	938700.40	346138.46
1163 (внутренний контур)	1257	938703.84	346114.71
	1255	938707.29	346090.96

1163 (внутренний контур)	1256	938710.74	346067.21
	1246	938730.53	346070.08
	1243	938750.32	346072.95
	1244	938746.88	346096.70
	1247	938743.43	346120.46
	1249	938739.98	346144.21
	1251	938736.54	346167.96
	1253	938733.09	346191.71
	1254	938713.30	346188.84
	1260	938693.51	346185.97
	1767	938721.62	346444.68
	1764	938728.99	346393.90
	1765	938737.60	346334.53
	1761	938796.99	346343.14
	1762	938788.38	346402.52
1163 (внутренний контур)	1763	938783.42	346401.80
	1766	938776.05	346452.58
	1767	938721.62	346444.68
	1408	938739.71	346319.99
	1406	938743.16	346296.24
	1407	938746.60	346272.49
	1404	938766.40	346275.36
	1401	938786.19	346278.23
	1398	938805.98	346281.10
	1395	938825.78	346283.97
	1392	938845.57	346286.85
	1389	938865.36	346289.72
	1386	938885.15	346292.59
	1383	938904.95	346295.46
	1163 (внутренний контур)	1379	938924.74
1375		938952.73	346302.39
1376		938948.35	346330.56
1380		938945.35	346349.83
1381		938917.85	346345.84
1384		938898.05	346342.96
1387		938878.26	346340.09
1390		938858.47	346337.22
1393		938838.68	346334.35
1396		938818.88	346331.48
1399		938799.09	346328.61
1402		938779.30	346325.73
1405		938759.50	346322.86
1408		938739.71	346319.99
1163 (внутренний контур)		1759	938748.39
	1760	938751.69	345958.87
	1757	938774.45	345962.17
1163 (внутренний контур)	1758	938771.15	345984.93
	1759	938748.39	345981.63
	1342	938748.76	346257.64
	1340	938752.20	346233.89
	1341	938755.65	346210.14
	1338	938775.44	346213.01
	1335	938795.24	346215.88
	1332	938815.03	346218.76
	1329	938834.82	346221.63

Изм.	Кол.уч	Лист	№ док.	Подп.	Дата

7809/2016-ПМТ

Лист

80

Инв. № подл.	Подп. и дата	Взам. инв. №

	1163 (внутренний контур)	1326	938854.61	346224.50
		1323	938874.41	346227.37
		1320	938894.20	346230.24
		1317	938913.99	346233.11
		1313	938933.79	346235.99
		1309	938962.40	346240.14
		1310	938958.10	346267.81
		1314	938955.03	346287.57
		1315	938926.89	346283.49
		1318	938907.10	346280.62
		1321	938887.31	346277.75
		1324	938867.51	346274.87
		1327	938847.72	346272.00
		1330	938827.93	346269.13
		1333	938808.14	346266.26
		1336	938788.34	346263.39
		1339	938768.55	346260.51
		1342	938748.76	346257.64
		1242	938757.80	346195.30
			1163 (внутренний контур)	1241
1240	938766.42			346135.92
1238	938770.73			346106.23
1239	938775.04			346076.54
1231	938801.06			346080.32
1228	938827.09			346084.09
1229	938822.78			346113.78
1232	938818.48			346143.47
1234	938814.17			346173.16
1236	938809.86			346202.85
	1163 (внутренний контур)	1237	938783.83	346199.07
		1242	938757.80	346195.30
		1149	938777.19	346061.70
		1147	938780.63	346037.95
		1148	938784.08	346014.20
		1145	938803.87	346017.07
		1142	938823.67	346019.94
		1139	938843.46	346022.82
		1136	938863.25	346025.69
		1133	938883.04	346028.56
		1130	938902.84	346031.43
		1127	938922.63	346034.30
		1124	938942.42	346037.18
		1119	938962.22	346040.05
		1116	938995.51	346044.88
		1117	938991.51	346068.45
		1120	938987.47	346092.21
		1121	938955.32	346087.55
		1125	938935.53	346084.68
		1128	938915.74	346081.81
1131	938895.95	346078.93		
1134	938876.15	346076.06		
1137	938856.36	346073.19		
1140	938836.57	346070.32		
1143	938816.77	346067.45		
1146	938796.98	346064.58		

1163 (внутренний контур)	1149	938777.19	346061.70
	1755	938779.77	345988.21
	1756	938783.65	345961.49
	1753	938809.38	345965.22
	1754	938805.50	345991.94
	1755	938779.77	345988.21
1163 (внутренний контур)	1480	938790.89	346454.74
	1478	938794.34	346430.98
	1479	938797.79	346407.23
	1476	938817.58	346410.10
	1473	938837.37	346412.98
	1470	938857.17	346415.85
	1467	938876.96	346418.72
	1463	938896.75	346421.59
	1460	938933.18	346426.88
	1461	938929.44	346450.59
	1464	938925.69	346474.29
	1465	938889.86	346469.09
	1468	938870.07	346466.22
	1471	938850.27	346463.35
1163 (внутренний контур)	1474	938830.48	346460.48
	1477	938810.69	346457.61
	1480	938790.89	346454.74
	1459	938799.94	346392.39
	1457	938803.39	346368.64
	1458	938806.83	346344.89
	1455	938826.63	346347.76
	1452	938846.42	346350.63
	1449	938866.21	346353.50
	1446	938886.00	346356.37
	1442	938905.80	346359.24
	1439	938943.01	346364.64
	1440	938939.26	346388.35
	1443	938935.52	346412.06
1163 (внутренний контур)	1444	938898.90	346406.75
	1447	938879.11	346403.88
	1450	938859.32	346401.00
	1453	938839.53	346398.13
	1456	938819.73	346395.26
	1459	938799.94	346392.39
	1227	938824.70	346205.00
	1226	938828.15	346181.25
	1225	938831.60	346157.50
	1224	938835.04	346133.75
	1222	938838.49	346110.00
	1223	938841.94	346086.25
	1213	938861.73	346089.12
	1210	938881.52	346091.99
	1211	938878.07	346115.74
	1214	938874.63	346139.49
	1216	938871.18	346163.24
	1218	938867.74	346186.99
1163 (внутренний контур)	1220	938864.29	346210.75
	1221	938844.50	346207.87
	1227	938824.70	346205.00

Изм.	Кол.уч	Лист	№ док.	Подп.	Дата

Инв. № подл.	Подп. и дата	Взам. инв. №

1163 (внутренний контур)	1209	938879.13	346212.90
	1208	938883.44	346183.21
	1207	938887.75	346153.52
	1205	938892.06	346123.83
	1206	938896.37	346094.14
	1198	938922.39	346097.92
	1195	938948.42	346101.70
	1196	938944.11	346131.39
	1199	938939.80	346161.07
	1201	938935.50	346190.76
	1203	938931.19	346220.45
	1204	938905.16	346216.68
	1209	938879.13	346212.90
	1163 (внутренний контур)	1194	938946.03
1192		938949.62	346197.87
1190		938953.14	346173.62
1188		938956.52	346150.36
1185		938959.82	346127.60
1186		938963.26	346103.85
1183		938984.95	346107.00
1184		938980.91	346130.66
1187		938977.03	346153.34
1189		938973.08	346176.51
1191		938968.95	346200.67
1193		938964.74	346225.32
1194		938946.03	346222.61
1164		1774	938471.02
	2317	938488.47	346425.97
	1578	938500.13	346427.71
	1577	938496.90	346451.49
	1579	938493.66	346475.27
	1576	938529.59	346480.48
	1573	938549.38	346483.35
	1570	938569.17	346486.23
	1567	938588.96	346489.10
	1564	938608.76	346491.97
	1561	938628.55	346494.84
	1558	938648.34	346497.71
	1555	938668.13	346500.58
	1554	938687.93	346503.46
	1551	938691.37	346479.71
	1550	938694.82	346455.95
	1548	938719.47	346459.53
	1547	938716.02	346483.28
	1549	938712.57	346507.03
	1546	938732.37	346509.90
	1543	938752.16	346512.78
	1540	938771.95	346515.65
	1537	938791.74	346518.52
	1534	938811.54	346521.39
	1531	938831.33	346524.26
	1528	938851.12	346527.14
	1525	938870.92	346530.01
	1522	938890.72	346532.88
1521	938915.53	346536.48	

1164 (внутренний контур)	1518	938919.43	346512.79
	1517	938923.32	346489.11
	2318	938934.53	346490.72
	1796	938914.15	346620.87
	1774	938471.02	346554.23
	1621	938483.54	346549.69
	1619	938487.58	346519.96
	1620	938491.63	346490.24
	1617	938529.59	346495.74
	1614	938555.62	346499.52
1164 (внутренний контур)	1611	938581.65	346503.30
	1608	938607.68	346507.07
	1605	938633.70	346510.85
	1601	938659.73	346514.63
	1598	938685.76	346518.40
	1599	938681.45	346548.09
	1602	938677.14	346577.78
	1603	938651.12	346574.00
	1606	938625.09	346570.23
	1609	938599.06	346566.45
	1612	938573.03	346562.67
	1615	938547.01	346558.90
	1618	938520.98	346555.12
	1621	938483.54	346549.69
1164 (внутренний контур)	1597	938701.80	346581.26
	1595	938706.11	346551.57
	1596	938710.42	346521.88
	1593	938749.05	346527.48
	1590	938775.08	346531.26
	1587	938801.11	346535.03
	1583	938827.13	346538.81
	1580	938853.16	346542.59
	1772	938912.54	346551.20
	1773	938903.92	346610.58
	1584	938844.54	346601.97
	1585	938818.52	346598.19
	1588	938792.49	346594.41
	1591	938766.46	346590.64
1165	1594	938740.43	346586.86
	1597	938701.80	346581.26
	2203	938362.95	347348.54
	1774	938471.02	346554.23
	1796	938914.15	346620.87
	2310	938906.11	346672.28
	2311	938856.15	346966.76
	2312	938841.87	347056.89
	2172	938784.96	347409.77
	2175	938754.03	347405.29
	2177	938724.34	347400.98
	2179	938694.65	347396.67
	2181	938664.96	347392.35
	2183	938635.27	347388.06
2185	938605.58	347383.75	
2187	938575.89	347379.43	
2186	938569.70	347422.17	

Изм.	Кол.уч	Лист	№ док.	Подп.	Дата

7809/2016-ПМТ

Индв. № подл.	Подп. и дата	Взам. инв. №

	1165 (внутренний контур)	2189	938564.75	347421.43
		2188	938570.95	347378.72
		2191	938541.27	347374.42
		2193	938511.57	347370.11
		2195	938481.88	347365.80
		2197	938452.19	347361.49
		2199	938422.50	347357.18
		2201	938392.81	347352.88
		2203	938362.95	347348.54
		2308	938376.64	347335.37
	1165 (внутренний контур)	2309	938384.73	347275.92
		2170	938444.37	347284.57
		2167	938470.40	347288.35
		2164	938496.43	347292.12
		2161	938522.45	347295.90
		2157	938548.48	347299.68
		2154	938576.77	347303.78
		2155	938572.46	347333.47
		2158	938568.15	347363.16
		2159	938539.86	347359.06
	1165 (внутренний контур)	2162	938513.84	347355.28
		2165	938487.81	347351.50
		2168	938461.78	347347.73
		2171	938435.75	347343.95
		2308	938376.64	347335.37
		2129	938386.76	347261.06
		2127	938391.34	347227.36
		2128	938395.92	347193.67
		2125	938425.61	347197.98
		2122	938455.30	347202.29
	1165 (внутренний контур)	2119	938484.99	347206.60
		2116	938514.68	347210.90
		2111	938544.36	347215.21
		2107	938561.61	347217.71
		2108	938573.09	347258.79
		2112	938579.81	347282.82
		2113	938578.92	347288.94
		2114	938534.60	347282.51
		2117	938504.91	347278.20
		2120	938475.22	347273.89
	1165 (внутренний контур)	2123	938445.53	347269.58
		2126	938415.83	347265.28
		2129	938386.76	347261.06
		2083	938397.95	347178.82
		2082	938401.86	347150.08
		2081	938405.77	347121.34
		2080	938409.67	347092.61
		2079	938413.58	347063.87
		2078	938417.49	347035.13
		2077	938421.40	347006.40
	1165 (внутренний контур)	2076	938425.31	346977.66
		2074	938429.22	346948.92
		2075	938433.13	346920.19
		2057	938462.54	346924.46
		2054	938497.18	346929.48

	1165 (внутренний контур)	2055	938493.02	346958.18
		2058	938488.85	346986.88
		2060	938484.69	347015.58
		2062	938480.53	347044.28
		2064	938476.36	347072.98
		2066	938472.20	347101.68
		2068	938468.03	347130.38
		2070	938463.87	347159.08
		2072	938459.70	347187.78
		2073	938425.07	347182.75
	1165 (внутренний контур)	2083	938397.95	347178.82
		1963	938435.15	346905.32
		1962	938439.06	346876.59
		1961	938442.97	346847.85
		1960	938446.88	346819.12
		1959	938450.79	346790.38
		1958	938454.70	346761.64
		1957	938458.61	346732.91
		1956	938462.52	346704.17
		1954	938466.43	346675.43
	1165 (внутренний контур)	1955	938470.34	346646.70
		1937	938502.18	346651.32
		1934	938536.81	346656.34
		1935	938532.65	346685.04
		1938	938528.48	346713.74
		1940	938524.32	346742.44
		1942	938520.16	346771.14
		1944	938515.99	346799.84
		1946	938511.83	346828.54
		1948	938507.66	346857.24
	1165 (внутренний контур)	1950	938503.50	346885.94
		1952	938499.34	346914.64
		1953	938464.70	346909.61
		1963	938435.15	346905.32
		1843	938472.36	346631.83
		1841	938476.95	346598.14
		1842	938481.53	346564.45
		1839	938511.22	346568.76
		1836	938540.91	346573.07
		1833	938570.60	346577.37
	1165 (внутренний контур)	1830	938600.29	346581.68
		1825	938629.98	346585.99
		1821	938675.00	346592.52
		1822	938672.52	346609.61
		1823	938664.81	346621.90
		1826	938643.02	346656.59
		1827	938620.21	346653.29
		1831	938590.52	346648.98
		1834	938560.83	346644.67
		1837	938531.14	346640.36
	1165 (внутренний контур)	1840	938501.47	346636.05
		1843	938472.36	346631.83
		2053	938474.55	347189.93
		2052	938478.71	347161.23
		2051	938482.88	347132.53

Изм.	Кол.уч	Лист	№ док.	Подп.	Дата

7809/2016-ПМТ

Инд. № подл.	Подп. и дата	Взам. инв. №

1165 (внутренний контур)	2050	938487.04	347103.83
	2049	938491.21	347075.13
	2048	938495.37	347046.43
	2047	938499.53	347017.73
	2046	938503.70	346989.03
	2044	938507.86	346960.33
	2045	938512.03	346931.63
	2027	938546.66	346936.66
	2024	938581.30	346941.69
	2025	938577.14	346970.39
	2028	938572.97	346999.09
	2030	938568.81	347027.78
	2032	938564.64	347056.48
	2034	938560.48	347085.18
	2036	938556.32	347113.88
	2038	938552.15	347142.58
	2040	938547.99	347171.28
	2042	938543.82	347199.98
	2043	938509.19	347194.96
	2053	938474.55	347189.93
	1933	938514.18	346916.79
	1932	938518.34	346888.09
	1931	938522.51	346859.39
	1930	938526.67	346830.69
	1929	938530.84	346801.99
	1928	938535.00	346773.29
	1927	938539.17	346744.59
	1926	938543.33	346715.89
	1924	938547.49	346687.19
	1925	938551.66	346658.50
	1907	938586.29	346663.52
	1904	938620.93	346668.55
	1905	938616.77	346697.25
1908	938612.60	346725.95	
1910	938608.44	346754.65	
1912	938604.28	346783.34	
1914	938600.11	346812.04	
1916	938595.95	346840.74	
1918	938591.78	346869.44	
1920	938587.62	346898.14	
1922	938583.45	346926.84	
1923	938548.82	346921.82	
1933	938514.18	346916.79	
2304	938575.47	347163.32	
2305	938575.61	347157.39	
2306	938575.89	347153.72	
2307	938576.38	347149.72	
2279	938582.35	347108.57	
2275	938584.65	347092.73	
2271	938591.83	347043.25	
2269	938595.70	347016.53	
2267	938604.32	346957.15	
2205	938614.92	346884.12	
2206	938637.86	346725.98	
2207	938638.13	346724.26	

2208	938638.45	346722.43
2209	938638.65	346721.38
2210	938638.88	346720.28
2211	938639.15	346719.07
2212	938639.40	346717.98
2213	938639.71	346716.75
2214	938640.02	346715.58
2215	938640.53	346713.77
2216	938640.88	346712.61
2217	938641.39	346711.02
2218	938641.86	346709.62
2219	938642.34	346708.28
2220	938642.78	346707.10
2221	938643.45	346705.41
2222	938643.89	346704.34
2223	938644.64	346702.64
2224	938645.28	346701.23
2225	938645.92	346699.90
2226	938646.93	346697.90
2227	938647.71	346696.44
2228	938648.54	346694.97
2229	938649.26	346693.72
2230	938650.43	346691.80
2231	938672.01	346657.36
2232	938673.01	346655.88
2233	938673.37	346655.44
2234	938673.92	346654.90
2235	938674.55	346654.43
2236	938675.19	346654.07
2237	938675.83	346653.80
2238	938676.59	346653.59
2239	938677.75	346653.46
2240	938678.77	346653.53
2241	938679.53	346653.71
2242	938680.33	346654.00
2243	938681.00	346654.36
2244	938681.43	346654.66
2245	938681.91	346655.06
2246	938682.42	346655.60
2247	938682.92	346656.28
2248	938683.15	346656.70
2249	938683.37	346657.17
2250	938683.72	346658.16
2251	938693.54	346693.39
2252	938695.45	346700.29
2253	938696.12	346703.13
2254	938696.44	346704.62
2255	938696.75	346706.28
2256	938697.27	346709.44
2257	938697.66	346712.54
2258	938697.93	346715.47
2259	938698.09	346718.32
2260	938698.16	346721.82
2261	938698.13	346724.22
2262	938698.04	346726.45

Изм.	Кол.уч	Лист	№ док.	Подп.	Дата

7809/2016-ПМТ

Инв. № подл.	Подп. и дата	Взам. инв. №

1165 (внутренний контур)	2263	938697.91	346728.51	
	2264	938697.66	346731.25	
	2265	938697.26	346734.47	
	2204	938674.29	346892.73	
	2266	938663.70	346965.77	
	2268	938655.09	347025.14	
	2270	938651.21	347051.86	
	2272	938644.03	347101.35	
	2276	938641.01	347122.13	
	2280	938635.74	347158.46	
	2281	938634.90	347163.30	
	2282	938634.09	347166.91	
	2283	938633.03	347170.79	
	2284	938631.24	347176.17	
	2285	938628.86	347181.97	
	2286	938626.24	347187.29	
	2287	938621.81	347195.10	
	2288	938600.88	347228.05	
	2289	938600.16	347228.97	
	2290	938599.40	347229.66	
	2291	938598.42	347230.25	
	2292	938596.73	347230.78	
	2293	938594.90	347230.79	
	2294	938593.49	347230.39	
	2295	938592.10	347229.58	
	2296	938591.19	347228.70	
	2297	938590.51	347227.68	
	2298	938589.91	347226.53	
	2299	938579.69	347188.95	
	2300	938577.60	347181.36	
	2301	938576.34	347174.78	
	2302	938575.89	347170.70	
	2303	938575.62	347167.19	
	2304	938575.47	347163.32	
	1165 (внутренний контур)	2153	938583.00	347365.31
		2151	938587.31	347335.63
		2152	938591.61	347305.94
		2149	938627.15	347311.09
		2146	938653.18	347314.87
		2143	938679.21	347318.65
		2140	938705.24	347322.42
		2137	938731.26	347326.20
		2133	938757.29	347329.98
		2130	938784.43	347333.91
		2131	938779.56	347363.52
		2134	938774.69	347393.13
		2135	938748.68	347389.35
		2138	938722.65	347385.58
		2141	938696.62	347381.80
	2144	938670.59	347378.02	
	2147	938644.57	347374.25	
	2150	938618.54	347370.47	
	2153	938583.00	347365.31	
	1165 (внутренний контур)	2105	938593.77	347291.09
		2106	938594.66	347284.95

1165 (внутренний контур)	2103	938608.79	347262.45
	2104	938630.62	347227.72
	2100	938650.06	347230.55
	2097	938679.75	347234.85
	2094	938709.44	347239.16
	2091	938739.13	347243.47
	2087	938768.81	347247.78
	2084	938797.89	347252.00
	2085	938792.38	347285.55
	2088	938786.86	347319.11
	2089	938759.05	347315.07
	2092	938729.36	347310.77
	2095	938699.67	347306.46
	2098	938669.98	347302.15
	2101	938640.29	347297.84
	2105	938593.77	347291.09
	2023	938652.68	347215.78
	2022	938656.85	347187.08
	2021	938661.01	347158.38
	2020	938665.17	347129.68
	2019	938669.34	347100.98
	2018	938673.50	347072.28
	2017	938677.67	347043.58
	2016	938681.83	347014.88
	2014	938686.00	346986.18
	2015	938690.16	346957.48
	1997	938724.80	346962.51
	1994	938759.43	346967.53
1995	938755.27	346996.23	
1998	938751.11	347024.93	
2000	938746.94	347053.63	
2002	938742.78	347082.33	
2004	938738.61	347111.03	
2006	938734.45	347139.73	
2008	938730.29	347168.43	
2010	938726.12	347197.13	
2012	938721.96	347225.83	
2013	938687.32	347220.80	
2023	938652.68	347215.78	
1165 (внутренний контур)	1903	938692.31	346942.64
	1902	938696.48	346913.94
	1901	938700.64	346885.24
	1900	938704.81	346856.54
	1899	938708.97	346827.84
	1898	938713.13	346799.14
	1897	938717.30	346770.44
	1896	938721.46	346741.74
	1894	938725.63	346713.04
	1895	938729.79	346684.34
	1877	938764.43	346689.37
	1874	938799.07	346694.39
	1875	938794.90	346723.09
	1878	938790.74	346751.79
	1880	938786.57	346780.49
1882	938782.41	346809.19	

7809/2016-ПМТ

Лист

85

Изм.	Кол.уч	Лист	№ док.	Подп.	Дата

Индв. № подл.	Подп. и дата	Взам. инв. №

1165 (внутренний контур)	1884	938778.24	346837.89	
	1886	938774.08	346866.59	
	1888	938769.92	346895.29	
	1890	938765.75	346923.99	
	1892	938761.59	346952.69	
	1893	938726.95	346947.66	
	1903	938692.31	346942.64	
	1819	938697.13	346613.42	
	1820	938699.65	346596.10	
	1816	938722.79	346599.46	
	1813	938752.48	346603.77	
	1810	938782.17	346608.07	
	1807	938811.86	346612.38	
	1804	938841.55	346616.69	
	1800	938871.24	346621.00	
	1797	938900.93	346625.30	
	1798	938895.41	346658.86	
	1801	938889.89	346692.41	
	1802	938861.48	346688.29	
	1805	938831.79	346683.98	
	1808	938802.10	346679.68	
	1811	938772.41	346675.37	
	1814	938742.72	346671.06	
	1817	938713.04	346666.75	
	1818	938712.01	346666.61	
	1819	938697.13	346613.42	
	1165 (внутренний контур)	1993	938736.80	347227.98
		1992	938740.97	347199.28
1991		938745.13	347170.58	
1990		938749.29	347141.88	
1989		938753.46	347113.18	
1988		938757.62	347084.48	
1987		938761.79	347055.78	
1986		938765.95	347027.09	
1984		938770.11	346998.39	
1985		938774.28	346969.69	
1967		938808.92	346974.71	
1964		938842.68	346979.61	
1965		938837.97	347008.23	
1968		938833.27	347036.84	
1970		938828.56	347065.47	
1972		938823.85	347094.09	
1974		938819.15	347122.72	
1976		938814.44	347151.34	
1978		938809.74	347179.96	
1980		938805.03	347208.58	
1982		938800.33	347237.20	
1983		938771.44	347233.01	
1993		938736.80	347227.98	
1165 (внутренний контур)		1873	938776.43	346954.84
		1872	938780.60	346926.14
		1871	938784.76	346897.44
		1870	938788.93	346868.74
		1869	938793.09	346840.04
1868	938797.25	346811.34		

1867	938801.42	346782.65
1866	938805.58	346753.95
1864	938809.75	346725.25
1865	938813.91	346696.55
1847	938848.55	346701.57
1844	938887.46	346707.22
1845	938882.76	346735.84
1848	938878.05	346764.46
1850	938873.34	346793.08
1852	938868.64	346821.70
1854	938863.93	346850.32
1856	938859.23	346878.94
1858	938854.52	346907.57
1860	938849.82	346936.19
1862	938845.11	346964.81
1863	938811.08	346959.87
1873	938776.43	346954.84

Изм.	Кол.уч	Лист	№ док.	Подп.	Дата

7809/2016-ПМТ

Графическая часть

Инд. № подл.	Подп. и дата	Взам. инв. №

Изм.	Кол.уч	Лист	№ док.	Подп.	Дата

7809/2016-ПМТ

Лист

87

Ситуационный план



проектируемая территория

Условные обозначения

- граница образуемых земельных участков
- красная линия
- - - линия отступа от красных линий
- существующий газопровод
- существующая линия электропередач 10кВ
- 220** - номер образуемого земельного участка
- поворотная точка земельного участка
- территория общего пользования
- охранный зона объекта газораспределительной сети (существующий газопровод высокого давления)
- охранный зона проектируемых объектов газораспределительной сети (газопроводы высокого, среднего и низкого давления, ШГРП, ГРПБ)
- охранный зона проектируемых объектов электросетевого хозяйства (ЛЭП 10кВ, РП, ТП)
- проектируемая зона санитарной охраны водозаборной скважины (1 пояс ЗСО)
- граница и кадастровый номер исходного земельного участка по сведениям ГКН

Схема расположения листов

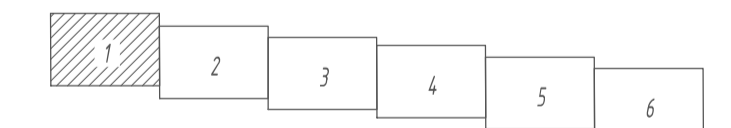

				7908/2016-ПМТ		
				<small>Проект межевания территории, находящийся в границах земельных участков с кадастровыми номерами 63:32:0000000:8514, 63:32:0000000:8511, расположенных по адресу: Самарская обл., Ставропольский р-он, земли общей долевой собственности в границах бывшего колхоза им. К. Маркса</small>		
Изм.	Колуч	Лист	№ Док	Подпись	Дата	Стадия
Разработал	Зайцева	Лист	1	6		Проект межевания территории
Проверил	Краснова	Лист	1	6		Чертеж межевания территории
Директор	Хабиврагимов	Лист	1	6		000 "ГеоНика"
				Формат А1		

СОГЛАСОВАНО

Имя и фамилия

Подпись и дата

Взам. инв. №





Условные обозначения

- граница образуемых земельных участков
- красная линия
- - - линия отступа от красных линий
- существующий газопровод
- существующая линия электропередач 10кВ
- 220 - номер образуемого земельного участка
- 2 - поворотная точка земельного участка
- территория общего пользования
- охранная зона объекта газораспределительной сети (существующий газопровод высокого давления)
- охранная зона проектируемых объектов газораспределительной сети (газопроводы высокого, среднего и низкого давления, ШГРП, ГРПБ)
- охранная зона проектируемых объектов электросетевого хозяйства (ЛЭП 10кВ, РП, ТП)
- проектируемая зона санитарной охраны водозаборной скважины (1 пояс ЗСО)
- 63:32:0000000:8514 - граница и кадастровый номер исходного земельного участка по сведениям ГКН

Схема расположения листов

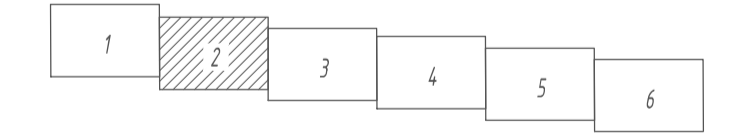

СОГЛАСОВАНО
 Взам. штамп №
 Подпись и дата
 Инв. № подл.

		7908/2016-ПМТ			
		<small>Проект межевания территории, находящейся в границах земельных участков с кадастровыми номерами 63:32:0000000:8514, 63:32:0000000:8511, расположенных по адресу: Самарская обл., Ставропольский р-он, земли общей долевой собственности в границах бывшего колхоза им. К. Маркса</small>			
Изм.	Колуч	Лист	№ Док	Подпись	Дата
Разработал	Зайцева				
Проверил	Краснова				
Директор	Хадиврагимов				
		Проект межевания территории	Стадия	Лист	Листов
		Чертеж межевания территории	П	2	6
		ООО "ГеоНика"			
		Формат А1			

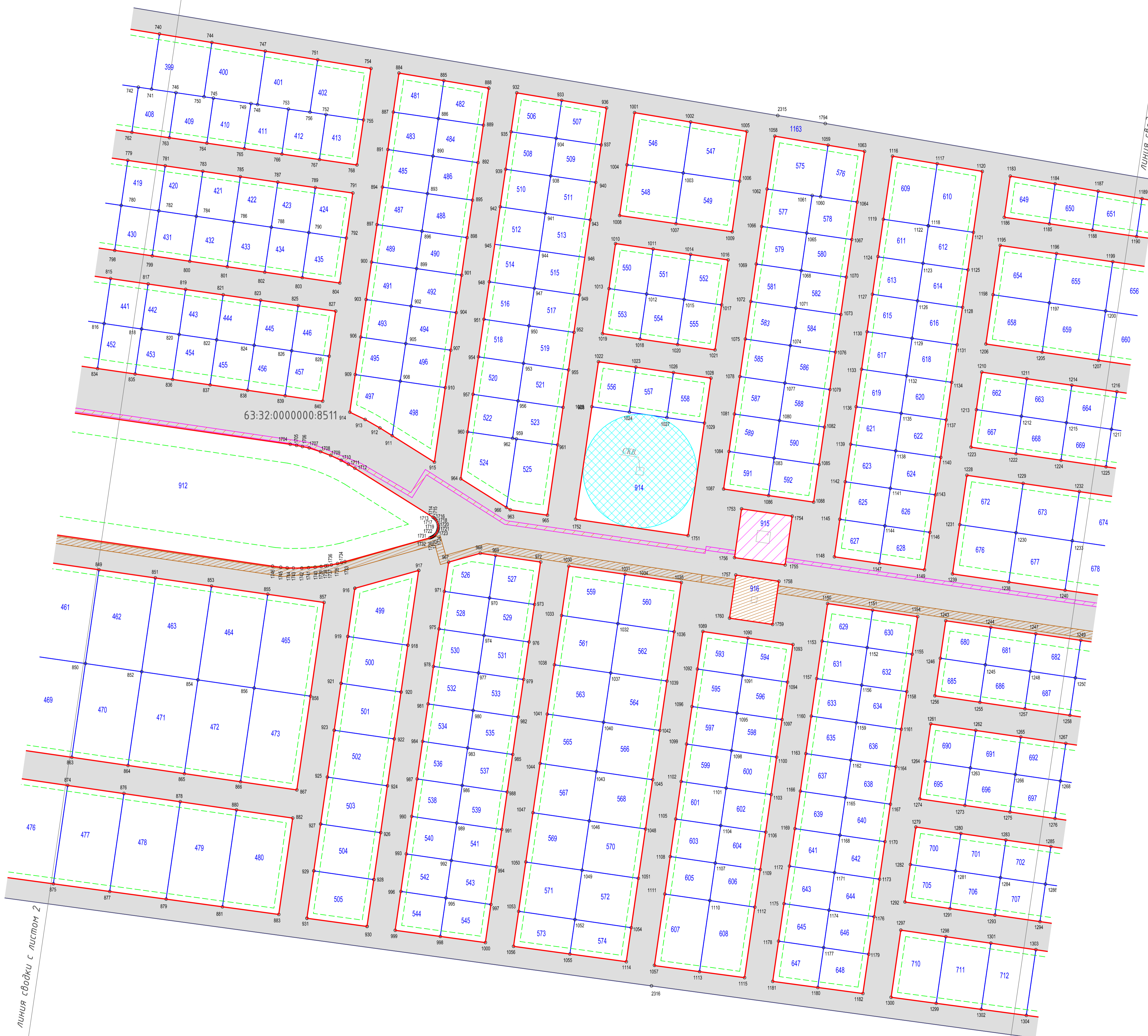

линия съединки с листом 4

линия съединки с листом 2

Условные обозначения

- граница образуемых земельных участков
- красная линия
- - - линия отступа от красных линий
- существующий газопровод
- существующая линия электропередач 10кВ
- 220** - номер образуемого земельного участка
- поворотная точка земельного участка
- территория общего пользования
- охранная зона объекта газораспределительной сети (существующий газопровод высокого давления)
- охранная зона проектируемых объектов газораспределительной сети (газопроводы высокого, среднего и низкого давления, ШГРП, ГРПБ)
- охранная зона проектируемых объектов электросетевого хозяйства (ЛЭП 10кВ, РП, ТП)
- проектируемая зона санитарной охраны водозаборной скважины (1 пояс ЗСО)
- 63:32:0000000:8514 - граница и кадастровый номер исходного земельного участка по сведениям ГКН

Схема расположения листов

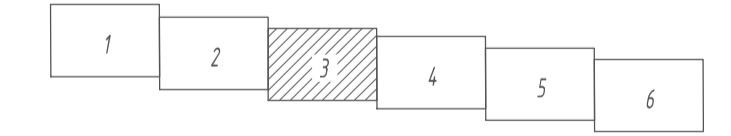

СОГЛАСОВАНО	
Имя и должность	Взам. инж. №
Подпись и дата	
Имя и должность	

		7908/2016-ПМТ		
		<small>Проект межевания территории, находящейся в границах земельных участков с кадастровыми номерами 63:32:0000000:8514, 63:32:0000000:8511, расположенных по адресу: Самарская обл., Ставропольский р-он, земли общей долевой собственности в границах бывшего колхоза им. К. Маркса</small>		
Изм.	Колуч	Лист № Док	Подпись	Дата
Разработал	Зайцева	Проект межевания территории		
Проверил	Краснова	Стадия	Лист	Листов
		П	3	6
		Чертеж межевания территории		
Директор	Хадиврагимов	ООО "ГеоНика"		
Формат А1				

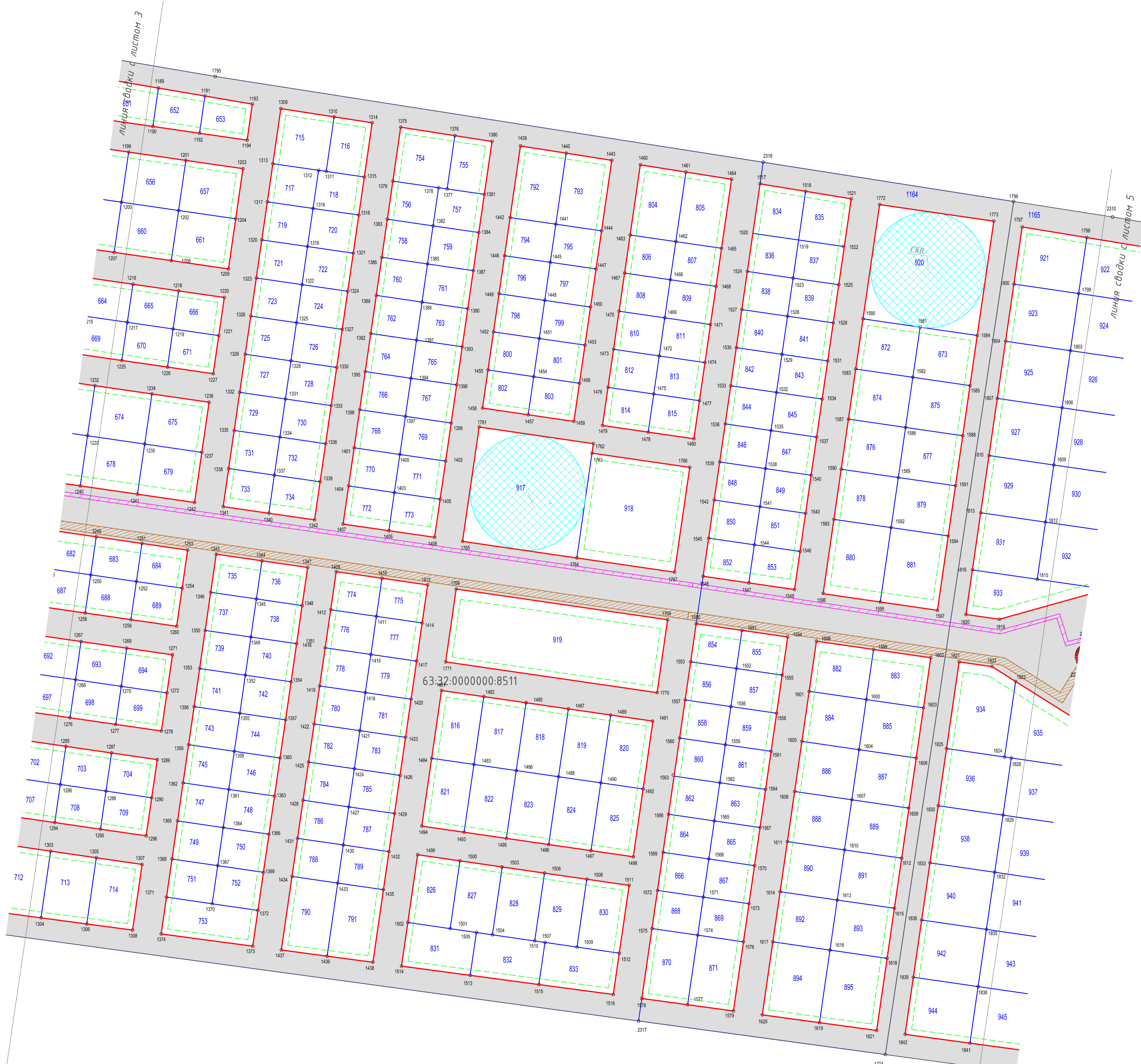

Условные обозначения

- граница образуемых земельных участков
- красная линия
- - - линия отступа от красных линий
- существующий газопровод
- ← → существующая линия электропередач 10кВ
- 220 - номер образуемого земельного участка
- 2 - поворотная точка земельного участка
- территория общего пользования
- охранный зона объекта газораспределительной сети (существующий газопровод высокого давления)
- охранный зона проектируемых объектов газораспределительной сети (газопроводы высокого, среднего и низкого давления, ШГРП, ГРПБ)
- охранный зона проектируемых объектов электросетевого хозяйства (ЛЭП 10кВ, РП, ТП)
- проектируемая зона санитарной охраны водозаборной скважины (1 пояс ЗСО)
- 63:32:0000000:8514 - граница и кадастровый номер исходного земельного участка по сведениям ГКН

Схема расположения листов

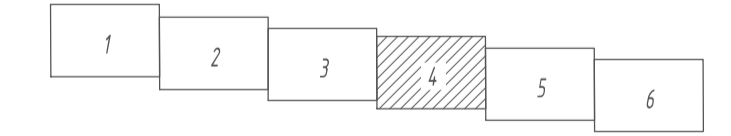

СОГЛАСОВАНО
 Подпись и дата
 Имя и фамилия

		7908/2016-ПМТ			
		<small>Проект межевания территории, находящейся в границах земельных участков с кадастровыми номерами 63:32:0000000:8514, 63:32:0000000:8511, расположенных по адресу: Самарская обл., Ставропольский р-он, земли общей долевой собственности в границах бывшего колхоза им. К. Маркса</small>			
Изм.	Колуч	Лист	№ Док	Подпись	Дата
Разработал	Зайцева				
Проверил	Краснова				
		Стадия	Лист	Листов	
			П	4	6
		Чертеж межевания территории			ООО "ГеоНика"
Директор	Хабиврагимов				

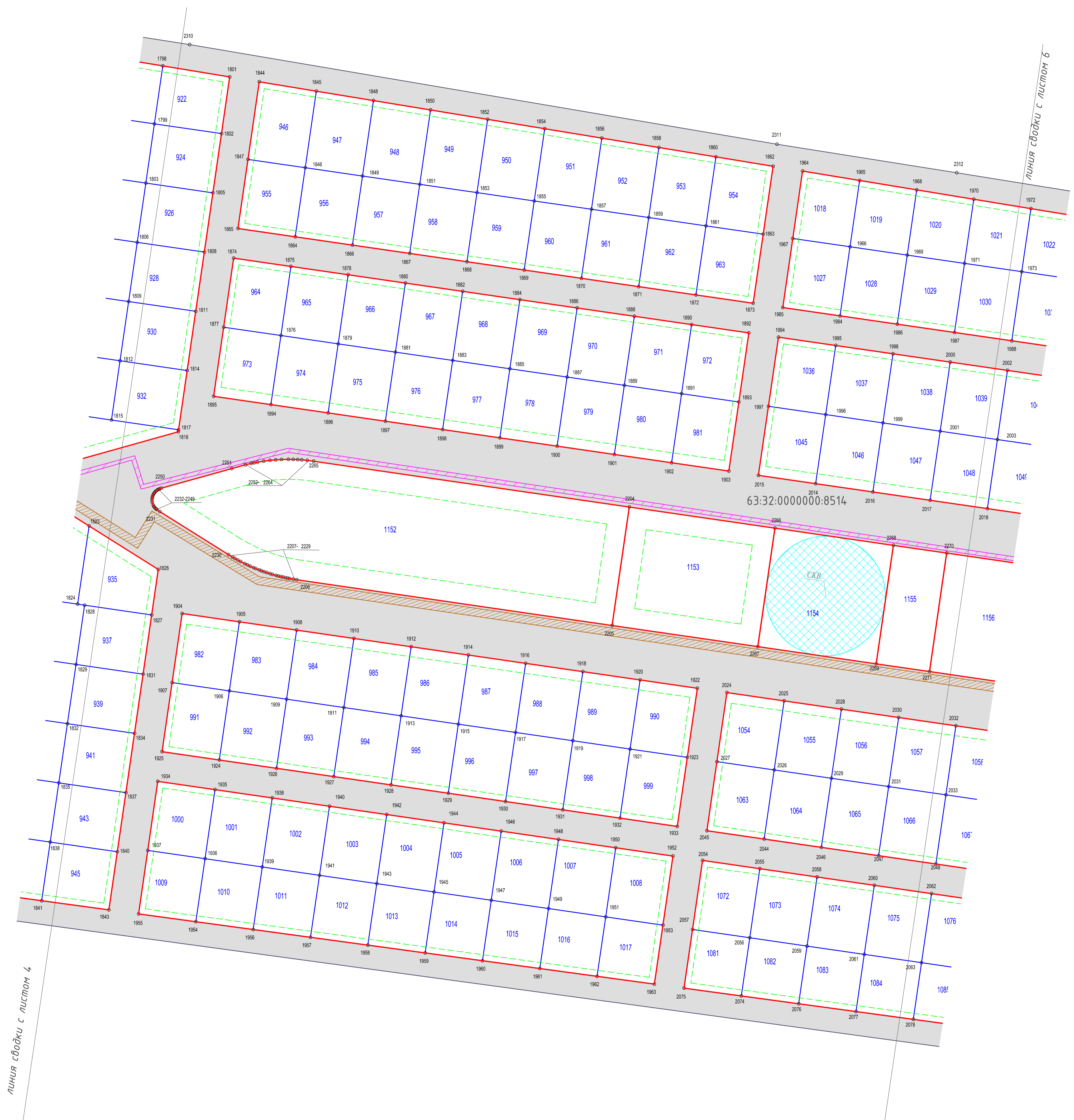

Условные обозначения

- граница образуемых земельных участков
- красная линия
- - - линия отступа от красных линий
- существующий газопровод
- ← → существующая линия электропередач 10кВ
- 220 - номер образуемого земельного участка
- 2 - поворотная точка земельного участка
- территория общего пользования
- охранная зона объекта газораспределительной сети (существующий газопровод высокого давления)
- охранная зона проектируемых объектов газораспределительной сети (газопроводы высокого, среднего и низкого давления, ШГРП, ГРПБ)
- охранная зона проектируемых объектов электросетевого хозяйства (ЛЭП 10кВ, РП, ТП)
- проектируемая зона санитарной охраны водозаборной скважины (1 пояс ЗСО)
- 63:32:0000000:8514 - граница и кадастровый номер исходного земельного участка по сведениям ГКН

Схема расположения листов

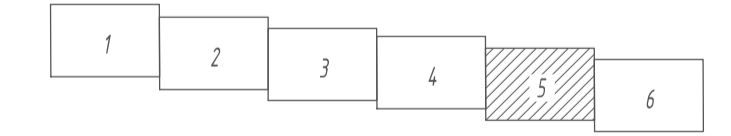

линия съёмки с листом 4

линия съёмки с листом 6

СОГЛАСОВАНО	
Имя и подпись	Взам. инв. №
Подпись и дата	Имя и подпись

7908/2016-ПМТ		7908/2016-ПМТ			
Проект межевания территории, находящейся в границах земельных участков с кадастровыми номерами 63:32:0000000:8514, 63:32:0000000:8511, расположенных по адресу: Самарская обл., Ставропольский р-он, земли общей долевой собственности в границах бывшего колхоза им. К. Маркса					
Изм.	Колуч	Лист	№ Док	Подпись	Дата
Разработал	Зайцева	Проект межевания территории		Стадия	Лист
Проверил	Краснова	Чертеж межевания территории		П	5
Директор	Хадиврахинов	ООО "ГеоНика"		Листов 6	
					Формат А1

